

ORIENTAÇÕES SOBRE A FORMA E OS HORÁRIOS DE APRESENTAÇÃO DOS TRABALHOS

APRESENTAÇÃO DE TRABALHO

Os trabalhos serão apresentados de três formas distintas:

1. Apresentação oral **PRESENCIAL** - Campus Bragança Paulista
2. Apresentação oral **REMOTA** - Pelo Google Meet
3. Apresentação por **VÍDEO GRAVADO** - Pelo Google Meet

Apresentação Oral presencial

Os autores deverão estar presentes no anfiteatro (Doutorado) ou salas 203 e 204 (Mestrado) do prédio central do campus Bragança Paulista na data e horário marcado para apresentação.

Cada autor deve levar seu dispositivo de apresentação (computadores, tablets, celulares e respectivos adaptadores) - há cabo HDMI para projeção disponível no anfiteatro.

Não será permitido o uso de armazenamentos externos como Pen drive, HD externos ou equivalentes em computadores da USF.

A apresentação ocorrerá no dia e horário marcados, conforme gradeamento. Duração da sessão: cerca de 2 horas

Cada apresentação terá entre 5 e 7 minutos, seguida de perguntas dos avaliadores.

Todos os autores devem permanecer na sala durante toda a sessão.

Não será permitido atraso.

Apresentação Oral (Remota)

Os autores devem acessar o link da sala disponível no gradeamento, usando o e-mail institucional para estudantes e docentes da USF, ou o mesmo e-mail da inscrição para os autores externos.

A apresentação ocorrerá no dia e horário marcados, conforme gradeamento. Duração da sessão: cerca de 2 horas

Cada apresentação terá entre 5 e 7 minutos, seguida de perguntas dos avaliadores.

Todos os autores devem permanecer na sala durante toda a sessão.

Não será permitido atraso.

Apresentação por Vídeo

Os vídeos enviados para a comissão organizadora serão disponibilizados durante todo o período da sessão para que possam ser visualizados e avaliados.

Cada gravação deverá ter entre 5 e 7 minutos.

ALDEIA GLOBAL, FUTURO E PRESERVAÇÃO: CONHECIMENTO, CONSCIÊNCIA E FRATERNIDADE.

INSCRIÇÕES COMO OUVINTE

Público Externo, Orientadores e Convidados que queiram prestigiar as sessões orais, devem se inscrever com antecedência no link: <https://www.usf.edu.br/apps/eventos/inscricao/?evento=343117>

REQUISITOS TÉCNICOS PARA APRESENTAÇÃO ORAL REMOTA

- Ter boa internet, câmera e microfone funcionando
- Se identificar ao coordenador ao entrar na sala
- O arquivo da apresentação deve estar aberto no computador e preferencialmente em PowerPoint ou Google Apresentações
- Use o botão "Apresentar agora" → "Compartilhar" para exibir a tela no Google Meet:

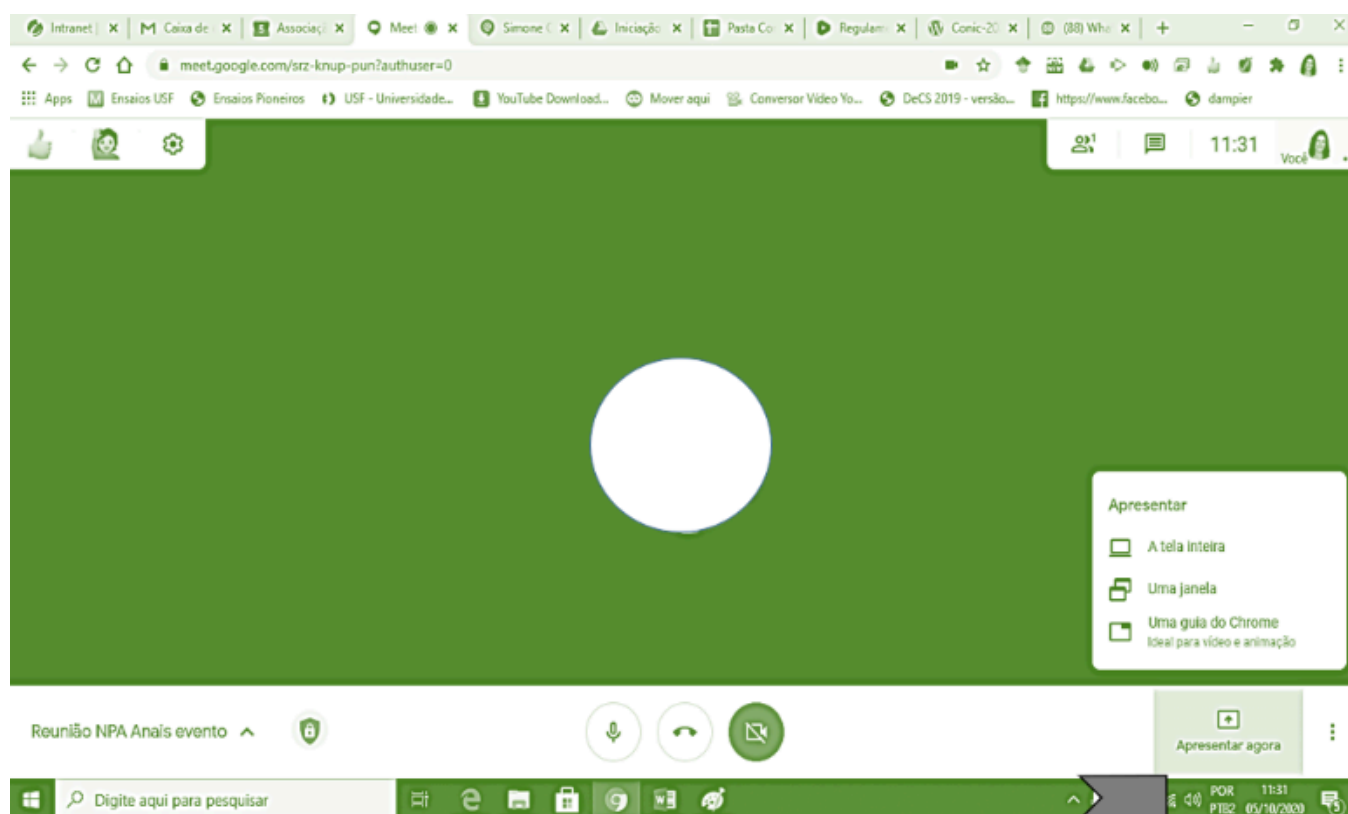

1- Ao clicar em "Apresentar agora" irá aparecer a janela "Apresentar". Escolher a opção "A tela inteira".

ALDEIA GLOBAL, FUTURO E PRESERVAÇÃO: CONHECIMENTO, CONSCIÊNCIA E FRATERNIDADE.

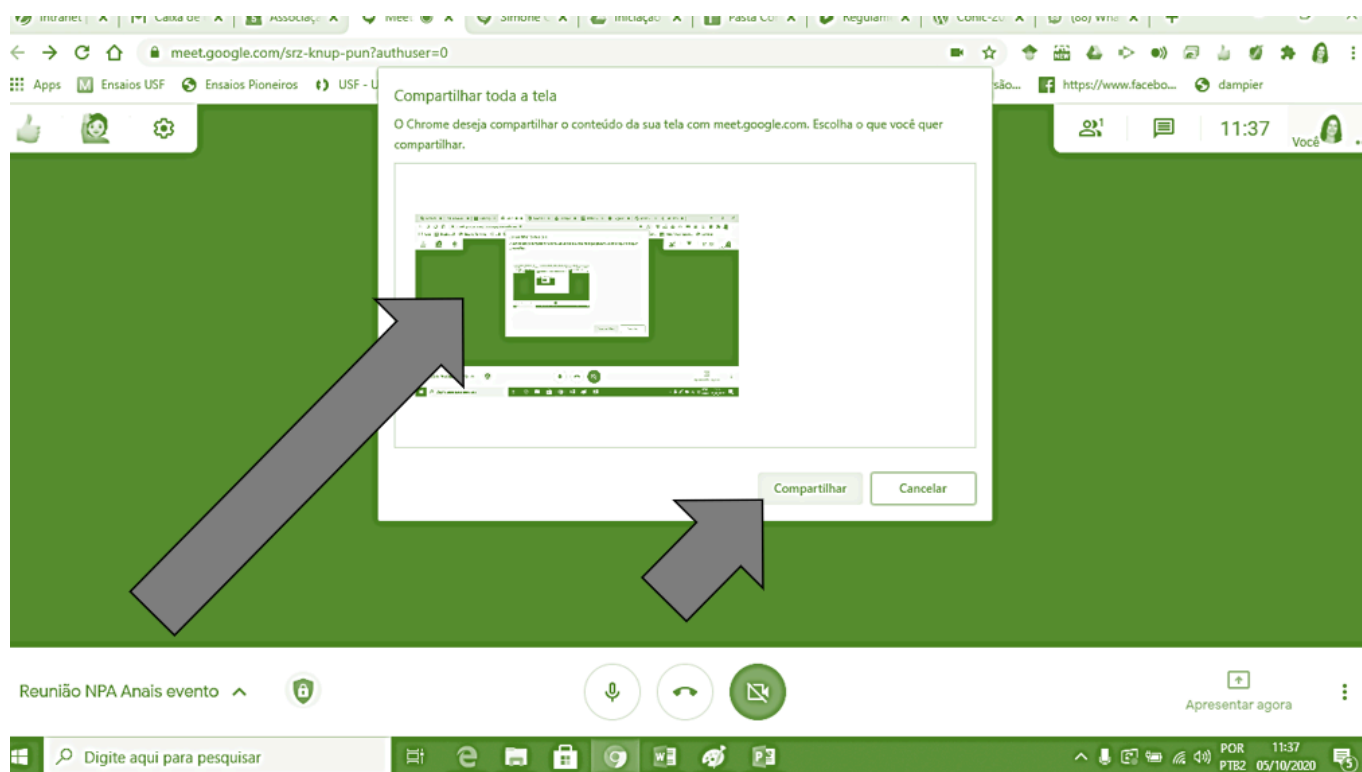

2- Após escolher a opção “A tela inteira”, irá aparecer uma janela, clicar sob a mesma e em seguida compartilhar. Pronto! Procurar o seu arquivo no Power Point que já deverá estar aberto e começar a apresentação. Ao terminar, fechar o arquivo, voltar para e clicar em “Parar a apresentação”.

PREMIAÇÃO

Os trabalhos serão avaliados e classificados para premiação de acordo com a modalidade e área de inscrição. As notas individuais não serão divulgadas, apenas a lista dos classificados por área será publicada na página da USF, em “Iniciação à Pesquisa”.

Os certificados de premiação estarão disponíveis a partir de 04 de agosto, após a atualização do sistema e eventos.

PUBLICAÇÃO DOS TRABALHOS

Gradeamento: será publicado no site do evento com nome do autor, título do trabalho, data, horário e sessão da apresentação.

ALDEIA GLOBAL, FUTURO E PRESERVAÇÃO: CONHECIMENTO, CONSCIÊNCIA E FRATERNIDADE.

Anais do evento: será produzido um e-book com os trabalhos, publicado após o evento na página da USF.

CERTIFICADOS

Certificados de participação como ouvinte: estarão disponíveis a partir de **18/06/2025** no site oficial do evento. Serão concedidos aos participantes que realizarem inscrição nas atividades, assinarem as listas de presença e responderem ao formulário de satisfação. Para a emissão do certificado, será necessário comprovar presença em, no mínimo, 50% das atividades programadas, incluindo palestras, mesas-redondas, vídeos online, workshops, oficinas e sessões orais.

Certificados de apresentação de trabalho e trabalhos premiados: serão enviados por e-mail a partir de **04/08/2025**, exclusivamente aos autores que apresentarem seus trabalhos durante as sessões orais, conforme o gradeamento oficial do evento. O envio será feito para o endereço de e-mail informado no momento da inscrição.

AVALIAÇÃO DOS TRABALHOS

Os trabalhos serão avaliados por diferentes critérios:

1. Resumo escrito

- Coerência do título
- Identificação dos autores e instituição
- Modalidade correta e formatação adequada
- Qualidade do conteúdo

2. Vídeo

- Clareza dos objetivos
- Metodologia bem explicada
- Lógica e coerência do desenvolvimento
- Resultados consistentes
- Fontes atualizadas

3. Mérito científico-tecnológico e extensionista

- Originalidade
- Relevância dos resultados
- Potencial de impacto social ou acadêmico
- Custo-benefício e aplicabilidade

ALDEIA GLOBAL, FUTURO E PRESERVAÇÃO: CONHECIMENTO, CONSCIÊNCIA E FRATERNIDADE.

As apresentações serão avaliadas por membros do Comitê de Iniciação Científica, avaliadores convidados e ad hoc.

GRADEAMENTO

Deverá apresentar o trabalho, o autor que se inscreveu para apresentação. Somente receberá o certificado de apresentação aqueles que apresentarem devidamente o trabalho durante a sessão na qual o trabalho foi alocado

A partir da publicação deste gradeamento **NÃO SERÃO MAIS ACEITAS SOLICITAÇÕES DE TROCA DE HORÁRIO**. O autor do projeto que não puder comparecer, receberá falta. Estudantes bolsistas que não realizarem a apresentação de seus projetos estão sujeitos a devolução integral da bolsa, conforme termo de compromisso assinado.

Se o seu nome **não aparecer na lista de apresentações**, entre em contato:

pesquisaacademica@usf.edu.br

Sessão	Data	Horário	Nome Completo	Título	Link
1	16/05	16-17h	Angelina Lara De Souza E Souza	A HISTÓRIA SILENCIADA: O LEGADO DAS SENZALAS E A MERCANTILIZAÇÃO DA DOR E DA MORTE	
1	16/05	16-17h	Carla Xavier Barcelos	A CONSCIENTIZAÇÃO E CIDADANIA: A IMPORTÂNCIA DA EDUCAÇÃO NA APLICAÇÃO DA SAÚDE PÚBLICA NO BRASIL COMO INSTRUMENTO DE DECOLONIZAÇÃO	
1	16/05	16-17h	Elena De Carvalho Tassote	FUTURO ANCESTRAL: RESPOSTAS PARA UMA MEDICINA CONTRACOLONIAL	
1	16/05	16-17h	Giovana Cristina Campos Rolim	VIOLÊNCIA DOMÉSTICA: COMO PREVENIR, O QUE SÃO AS MEDIDAS PROTETIVAS E O APLICATIVO S.O.S. MULHER.	
1	16/05	16-17h	Giovanna De Moura Simão	OS DIREITOS HUMANOS E DIREITOS CIVIS DA VÍTIMA DE VIOLÊNCIA E SUA PROTEÇÃO	Clique aqui
1	16/05	16-17h	Laura Curi Dametto	SABER DECOLONIAL: CULTIVANDO UMA SOCIEDADE CONSCIENTE E SAUDÁVEL ATRAVÉS DA EDUCAÇÃO	
1	16/05	16-17h	Maria Luiza Fagundes Cunha Antoniassi	SAÚDE, CONHECIMENTO E PODER: A INFLUÊNCIA DA INDÚSTRIA FARMACÊUTICA NA MARGINALIZAÇÃO DOS SABERES TRADICIONAIS NO SUS	
1	16/05	16-17h	Rhuan Reis Do Nascimento	A RELAÇÃO ENTRE A QUESTÃO SOCIAL E OS DESASTRES SOCIOAMBIENTAIS: UM ESTUDO DE CASO SOBRE PETRÓPOLIS-RJ	
1	16/05	16-17h	William De Souza Silva	A VIOLÊNCIA E O PROJETO GUARDIÃ MARIA DA PENHA	

ALDEIA GLOBAL, FUTURO E PRESERVAÇÃO: CONHECIMENTO, CONSCIÊNCIA E FRATERNIDADE.

2	15/05	17-18h	Dennis Flores De Souza	EXPERIÊNCIA EXITOSA EM GESTÃO ACADÊMICA NO CURSO DE ARQUITETURA E URBANISMO – USO DE PYTHON PARA AUTOMAÇÃO DA ATRIBUIÇÃO DE ORIENTAÇÕES TEMÁTICAS	Clique aqui
2	15/05	17-18h	Fabio Andrijauskas	USING THE OPEN SCIENCE DATA FEDERATION FOR DATA DISTRIBUTION: BIG BEAR SOLAR OBSERVATORY USE CASE	
2	15/05	17-18h	Giovanna Ramos Forcetto	HUMANAS: AVALIAÇÃO DA IMPORTÂNCIA DA PERCEPÇÃO DOS ALUNOS NO PROCESSO DE ENSINO E APRENDIZAGEM	
2	15/05	17-18h	Heloisa do Nascimento Ross	EXATAS: AVALIAÇÃO DA IMPORTÂNCIA DA PERCEPÇÃO DOS ALUNOS NO PROCESSO DE ENSINO APRENDIZAGEM NOS DIFERENTES MOMENTOS DO CURSO	
3	17/05	10-11h	Bruno Batista Rodrigues	CAPRINOCULTURA LEITEIRA: DETECÇÃO DE MASTITE	Clique aqui
3	17/05	10-11h	Fabrine Silva Santos	LEITE DE CABRA : ALTERNATIVA PARA O CONSUMO	
3	17/05	10-11h	Giovanna Vives Romano e Isabella Cristina Furlan Silva	EXPLORANDO A EFICÁCIA DO ÁCIDO GÁLICO NA INDUÇÃO DE APOPTOSE E MODULAÇÃO DE ESPÉCIES REATIVAS DE OXIGÊNIO EM LINHAGENS CELULARES DE LEUCEMIA MIELÓIDE E LINFÓIDE	
3	17/05	10-11h	Hyasmim Torres Carvalho	PRODUTIVIDADE DA ALFACE COM O USO DE ESTERCO BOVINO COMPOSTADO (SISTEMA COMPOST BARN)	
3	17/05	10-11h	Isabela de Freitas Alexandre	IMPACTO DO CONSUMO DE ALIMENTOS ULTRAPROCESSADOS NO SOBREPESO E OBESIDADE EM JOVENS	
3	17/05	10-11h	Laila Lorrane Santos Souza	AVALIAÇÃO DA COMPOSIÇÃO ALIMENTAR DE CRIANÇAS COM TRANSTORNO DO ESPECTRO AUTISTA	
3	17/05	10-11h	Larissa Duque Erero	O DIREITO À DESCONEXÃO NA ERA DA HIPERCONECTIVIDADE	
3	17/05	10-11h	Luana dos Santos Molina	CAPRINOCULTURA LEITEIRA: DESAFIOS NO SUDESTE DO BRASIL	
3	17/05	10-11h	Vinícius Cubero Valentim Lemos	UMA ANÁLISE SOBRE A VINCULAÇÃO DA EXPANSÃO ROMA AO SEU SISTEMA TRIBUTÁRIO	
4	16/05	14-16h	André Gimenes Oliani	AVALIAÇÃO DO EXTRATO DE CRATAEGUS OXYACANTHA NO TRATAMENTO DA ANSIEDADE	Clique aqui
4	16/05	14-16h	Gabriela Mie de Moraes Peixoto Sakata	ANÁLISES BIOINFORMÁTICAS PARA DESENVOLVIMENTO DE NOVAS TERAPIAS PARA GLIOBLASTOMA MULTIFORME	
4	16/05	14-16h	Isabela Alexandrino Graça	USO DE DISPOSITIVOS ELETRÔNICOS DE FUMAR E SUA RELAÇÃO COM O TRANSTORNO DE ANSIEDADE	
4	16/05	14-16h	Julia Bredariol Almeida Lima	A RELAÇÃO DA DOR E AMPLITUDE DE MOVIMENTO EM MULHERES COM CERVICOBRAQUIALGIA IRRADIADA	

ALDEIA GLOBAL, FUTURO E PRESERVAÇÃO: CONHECIMENTO, CONSCIÊNCIA E FRATERNIDADE.

4	16/05	14-16h	Karoline Favoreto	AVALIAÇÃO DO CONTROLE DA ASMA E FUNÇÃO PULMONAR EM CRIANÇAS: CORRELAÇÃO ENTRE TESTE DE CONTROLE DA ASMA E PARÂMETROS ESPIROMÉTRICOS	Clique aqui
4	16/05	14-16h	Livia Ometto Figueiredo	ASMA NA INFÂNCIA: CORRELAÇÃO ENTRE FUNÇÃO PULMONAR E QUALIDADE DE VIDA DE CRIANÇAS ATENDIDAS PELO AMBULATÓRIO DE ALERGOLOGIA PEDIÁTRICA	
4	16/05	14-16h	Luis Felipe Miguel Naves	A INFLUÊNCIA DA VARIAÇÃO DA AMF SOBRE A HABITUAÇÃO SENSORIAL E LIMAR DE DOR POR PRESSÃO, NA APLICAÇÃO DE CORRENTE INTERFERENCIAL EM INDIVÍDUOS SAUDÁVEIS.	
4	16/05	14-16h	Matheus Pignato Wiltemburg Alves	AVALIAÇÃO DO EXTRATO DE PASSIFLORA INCARNATA NO TRATAMENTO DA ANSIEDADE	
4	16/05	14-16h	Renan Ferreira da Silva	BIOINFORMÁTICA APLICADA NA IDENTIFICAÇÃO DE ALVOS PARA DESENVOLVIMENTO DE NOVAS TERAPIAS PARA DOENÇAS CRÔNICAS	
5	16/05	16-18h	Amanda Souza Caetano	CARACTERIZAÇÃO <i>IN SILICO</i> DE PROTEÍNAS ENVOLVIDAS NO MECANISMO DE PROGRESSÃO DE CARCINOMA DE CÉLULAS ESCAMOSAS E MELANOMA EM EQUINOS	Clique aqui
5	16/05	16-18h	Ana Júlia Guastale Ruiz	CORRELAÇÃO ENTRE VEF1 COM FEF25%- 75% PRÉ E PÓS BRONCODILATADOR EM PACIENTES ASMÁTICOS COM FAIXA ETÁRIA ENTRE 5 E 12 ANOS ATENDIDOS PELO AMBULATÓRIO DE IMUNOLOGIA E ALERGOLOGIA PEDIÁTRICA	
5	16/05	16-18h	Gabriela Correa Crepaldi Moreno	PERFIL NUTRICIONAL DE PACIENTES ATENDIDOS NA ATENÇÃO BÁSICA E ASSOCIAÇÃO COM AVALIAÇÃO NUTRICIONAL	
5	16/05	16-18h	Giovanni Monteiro Maglio	ESTUDO COMPUTACIONAL DE REDES MOLECULARES EM ARTRITE REUMATOIDE PARA DESENVOLVIMENTO DE NOVAS TERAPIAS	
5	16/05	16-18h	Jefferson de Abreu Araújo	AVALIAÇÃO DA PERCEPÇÃO DOS ADULTOS DE 25 A 30 ANOS SOBRE OS MÉTODOS CONTRACEPTIVOS	
5	16/05	16-18h	Kemylle Victoria dos Santos	AVALIAÇÃO DA PERCEPÇÃO DOS ADOLESCENTES DE 14 A 17 ANOS SOBRE OS MÉTODOS CONTRACEPTIVOS	
5	16/05	16-18h	Letícia Pereira Cruz	AVALIAÇÃO DA PERCEPÇÃO DAS MULHERES ADULTAS DE 18 A 24 ANOS SOBRE OS MÉTODOS CONTRACEPTIVOS	
5	16/05	16-18h	Livia Fernandes Souza Lima	AVALIAÇÃO DO PADRÃO ALIMENTAR E PRINCIPAIS FONTES ALIMENTARES DOS USUÁRIOS DE UMA ESTRATÉGIA SAÚDE DA FAMÍLIA EM BRAGANÇA PAULISTA	
5	16/05	16-18h	Renata Mara Campos Alcântara	DIETÉTICA: A CULINÁRIA NA PROMOÇÃO DE RECEITAS SAUDÁVEIS PARA DIABÉTICOS	
6	17/05	10-12h	Beatriz Nascimento Chaves	CARACTERIZAÇÃO <i>IN SILICO</i> DE BIOMOLÉCULAS ENVOLVIDAS NA PREVALÊNCIA DE CÂNCERES AGRESSIVOS	Clique aqui

ALDEIA GLOBAL, FUTURO E PRESERVAÇÃO: CONHECIMENTO, CONSCIÊNCIA E FRATERNIDADE.

6	17/05	10-12h	Eliene Neves Ruiz	AVALIAÇÃO DA PERCEPÇÃO DAS ADOLESCENTES SOBRE OS MÉTODOS CONTRACEPTIVOS	
6	17/05	10-12h	Erika de Oliveira Assis	ASMA NA PEDIATRIA: CORRELAÇÃO ENTRE A MANUVACOMETRIA E O TESTE DE SENTAR E LEVANTAR EM CRIANÇAS NA FAIXA ETÁRIA ESCOLAR	
6	17/05	10-12h	Ester França Simenes	ENFERMAGEM: AVALIAÇÃO DA IMPORTÂNCIA DA PERCEPÇÃO DOS ALUNOS SOBRE O PROCESSO DE ENSINO E APRENDIZAGEM NOS DIFERENTES MOMENTOS DO CURSO	
6	17/05	10-12h	Giovanna Nascimento Mendonça	INVESTIGAÇÃO COMPUTACIONAL DE PROTEÍNAS MODULADORAS DA CARCINOGENESE EM TUMORES DE ESTÔMAGO E CÓLON	
6	17/05	10-12h	Isabella Secco Muraro	AVALIAÇÃO DA ATIVIDADE ANTIBACTERIANA E ANTI FORMADORA DE BIOFILME DE COMPOSTOS NATURAIS: ÁCIDO GÁLICO	
6	17/05	10-12h	Pedro Henrique Pandeirada	ASSOCIAÇÃO DO CONSUMO ALIMENTAR E OS DISTÚRBIOS ALIMENTARES PRESENTES NOS PACIENTES ATENDIDOS DE UMA ESTRATÉGIA SAÚDE DA FAMÍLIA	
6	17/05	10-12h	Rúbia Ferreira Gonçalves	AVALIAÇÃO DA PERCEPÇÃO DOS ADOLESCENTES E ADULTOS SOBRE OS MÉTODOS CONTRACEPTIVOS.	
6	17/05	10-12h	Sirlene dos Santos Souza	AVALIAÇÃO DA ATIVIDADE ANTIBACTERIANA E ANTI FORMAÇÃO DE BIOFILME DE COMPOSTOS NATURAIS: QUERCETINA	
6	17/05	10-12h	Tayná Bandeira de Oliveira	CARACTERIZAÇÃO DE PROTEÍNAS ENVOLVIDAS NO PROCESSO INFLAMATÓRIO DA PSORÍASE ATRAVÉS DA BIOINFORMÁTICA	
6	17/05	10-12h	Thiago de Almeida	ASSOCIAÇÃO ENTRE INSEGURANÇA ALIMENTAR, ESTADO NUTRICIONAL E CONSUMO ALIMENTAR DOS USUÁRIOS CADASTRADOS NO SERVIÇO DE ESTRATÉGIA SAÚDE DA FAMÍLIA EM BRAGANÇA PAULISTA	
6	17/05	10-12h	Victoria Huggler Antunes Pereira de Souza	A INFLUÊNCIA DA DOR NA QUALIDADE DE VIDA EM MULHERES COM CERVICALGIA IRRADIADA PARA MEMBROS SUPERIORES	
7	17/05	10-12h	Dimitri Mamede Rosa	AVALIAÇÃO DA ASSOCIAÇÃO DOS EXTRATOS DE <i>VALERIANA OFFICINALIS</i> , <i>PASSIFLORA INCARNATA</i> E <i>CRATAEGUS OXYACANTHA</i> NO TRATAMENTO DA ANSIEDADE	
7	17/05	10-12h	Eric Luciano de Assis	ELETROESTIMULAÇÃO NEUROMUSCULAR: COMPARAÇÃO ENTRE ELETRODOS AUTOADESIVOS E DE CARBONO-SILICONE COM BASE EM RELATOS SUBJETIVOS DOS VOLUNTÁRIOS	
7	17/05	10-12h	Gabriele Cristina De Souza Schiavinatto	MOBILIZAÇÃO PRECOCE NA FUNCIONALIDADE E FORÇA MUSCULAR DO PACIENTE CRÍTICO NA UNIDADE DE TERAPIA INTENSIVA	

[Clique aqui](#)

ALDEIA GLOBAL, FUTURO E PRESERVAÇÃO: CONHECIMENTO, CONSCIÊNCIA E FRATERNIDADE.

7	17/05	10-12h	Giulia Serinoli Silva	AVALIAÇÃO DO EXTRATO DE <i>VALERIANA OFFICINALIS</i> NO TRATAMENTO DA ANSIEDADE	Clique aqui
7	17/05	10-12h	Isabela Dias Bergamin	DESFECHO ASSOCIADO A MECHANICAL POWER EM PACIENTES CRÍTICOS SOB VENTILAÇÃO MECÂNICA INVASIVA INTERNADOS EM UNIDADE DE TERAPIA INTENSIVA	
7	17/05	10-12h	João Pedro Carvalho de Oliveira	DESCONFORTO NA ELETROESTIMULAÇÃO NEUROMUSCULAR UTILIZANDO ELETRODO AUTOADESIVO E ELETRODO CARBONO SILICONE NO PICO DE TORQUE E FORÇA EM INDIVÍDUOS SAUDÁVEIS	
7	17/05	10-12h	Júlia Karoline Lins	ASMA NA PEDIATRIA: CORRELAÇÃO ENTRE A MANOVACUOMETRIA E A QUALIDADE DE VIDA EM CRIANÇAS ASMÁTICAS NA FAIXA ETÁRIA ESCOLAR	
7	17/05	10-12h	Leonardo Vinicius Patroni Matavelli	OS EFEITOS DA ESTIMULAÇÃO ELÉTRICA NEUROMUSCULAR NO GANHO DE FORÇA DE PREENSÃO PALMAR EM PACIENTES IDOSOS SAUDÁVEIS	
7	17/05	10-12h	Luca Gabriel De La Torre Escajadillo	OS EFEITOS DA CRIOTERAPIA NO GANHO DE FORÇA DE PREENSÃO PALMAR EM PACIENTES IDOSOS SAUDÁVEIS	
7	17/05	10-12h	Raphael Franco Felipe	ELETROESTIMULAÇÃO NEUROMUSCULAR NA COMPARAÇÃO DO ELETRODO AUTO ADESIVO E DO ELETRODO CARBONO SILICONE NA EFICIÊNCIA DA CORRENTE	
7	17/05	10-12h	Victória Ziti Carvalho Gonzalez	ELETROESTIMULAÇÃO NEUROMUSCULAR NA COMPARAÇÃO DO ELETRODO AUTOADESIVO E DO ELETRODO CARBONO SILICONE NO PICO DE TORQUE E FORÇA DE INDIVÍDUOS SAUDÁVEIS	
7	17/05	10-12h	Vitória Aparecida Taffuri de Moraes	AVALIAÇÃO DE DIFERENTES POTÊNCIAS E DOSES DE ENERGIA DA LASERTERAPIA NA MELHORA DA FUNÇÃO EM PACIENTES COM OSTEOARTRITE DE JOELHO.	Clique aqui
8	16/05	14-16h	Aelso Rocha Brito	CONFEÇÃO DE UM SISTEMA DE PRODUÇÃO DE <i>GREEN ENERGY</i>	
8	16/05	14-16h	Ana Carolina Garcia de Carvalho	AÇÃO DE ÓLEOS ESSENCIAIS SOBRE O CRESCIMENTO MICELIAL DE <i>COLLETOTRICHUM GLOEOSPORIOIDE</i> ISOLADO DE FRUTOS DE GOIABEIRA.	
8	16/05	14-16h	Andrielly Rojas dos Santos	TRATAMENTO DE EFLUENTE POR ADSORÇÃO	
8	16/05	14-16h	Brenda de Souza Silva	ESTUDO DE CARACTERIZAÇÃO TRATAMENTO DE EFLUENTE EM TRATAMENTO DE ADSORÇÃO	
8	16/05	14-16h	Felipe da Silva Souza	AVALIAÇÃO DA RECUPERAÇÃO DE METAIS DE PLACAS FOTOVOLTAICAS ATRAVÉS DO PROCESSO DE BIOLIXIVIAÇÃO	
8	16/05	14-16h	Julianna Moraes Salvajoli	ESTUDO DA ADSORÇÃO COMO ALTERNATIVA PARA O TRATAMENTO DE EFLUENTES	
8	16/05	14-16h	Larisa Mesa	DESENVOLVIMENTO DE RECEITAS SUSTENTÁVEIS PARA INDIVÍDUOS COM DOENÇA CELÍACA	

ALDEIA GLOBAL, FUTURO E PRESERVAÇÃO: CONHECIMENTO, CONSCIÊNCIA E FRATERNIDADE.

8	16/05	14-16h	Lavinia Mattos Silva	PROCESSAMENTO DE RECEITAS SUSTENTÁVEIS COM FRUTAS COMO MATRIZ ALIMENTAR PARA PACIENTES COM DOENÇA RENAL CRÔNICA	Clique aqui
8	16/05	14-16h	Maria Vitória Alvino Sobrinho	PREPARAÇÕES DIETÉTICAS SUSTENTÁVEIS COM VEGETAIS NÃO FOLHOSOS PARA DOENÇA RENAL CRÔNICA PREPARAÇÕES DIETÉTICAS SUSTENTÁVEIS COM VEGETAIS NÃO FOLHOSOS PARA DOENÇA RENAL CRÔNICA	
8	16/05	14-16h	Marta Oliveira Da Silva	ESTUDO DA VIABILIDADE DE RECUPERAÇÃO DE MATERIAIS CONSTITUINTES DE PLACAS FOTOVOLTAICAS	
8	16/05	14-16h	Nickolas Dias Martins Zingari	ESTUDO DE UM SISTEMA FOTOVOLTAICO NA UNIVERSIDADE SÃO FRANCISCO (USF) – CAMPUS DE ITATIBA	
8	16/05	14-16h	Otávio Euphrasio	DESENVOLVIMENTO DE COLUNA DE ADSORÇÃO	
9	16/05	15-17h	Bruno César Motta Muner	DESENVOLVIMENTO DE SISTEMA PARA ESTIMATIVA DA FORÇA VERSUS IMPACTO NO KARATÊ - SEFI - COMUNICAÇÃO DE DADOS E APLICATIVO PARA DISPOSITIVOS MÓVEIS	Clique aqui
9	16/05	15-17h	Hosana Maria Ferro Dias	AVALIAÇÃO DA QUALIDADE DO SOLO ATRAVÉS DA ANÁLISE DE NEMATÓIDES PRESENTES, UTILIZANDO ALGORITMO DE APRENDIZADO DE MÁQUINA	
9	16/05	15-17h	Ingrid Moraes dos Santos	DESENVOLVIMENTO DE SISTEMA PARA ESTIMATIVA DA FORÇA VERSUS IMPACTO NO KARATÊ - SEFI - COMUNICAÇÃO DE DADOS E APLICATIVO PARA DISPOSITIVOS MÓVEIS	
9	16/05	15-17h	Julia Oliveira da Silva	PLATAFORMA DIGITAL PARA GESTÃO REMOTA DE EXPERIMENTOS EM ENGENHARIA QUÍMICA: FOCO NA OPERAÇÃO UNITÁRIA DE DESTILAÇÃO	
9	16/05	15-17h	Verônica Carmacio Chaves	TESTES DE DESEMPENHO PARA PLATAFORMA DE COMPARTILHAMENTO DE DADOS CIENTÍFICOS.	
9	16/05	15-17h	Vinicius Baumann Ladosky	ANÁLISE E PROCESSAMENTO INTELIGENTE DE IMAGENS EM LABORATÓRIOS REMOTOS	Clique aqui
10	16/05	10-12h	Eliane Ferreira dos Santos	ANÁLISE DISCURSIVA DA INTERSETORIALIDADE ENTRE EDUCAÇÃO, ASSISTÊNCIA SOCIAL E SAÚDE	
10	16/05	10-12h	Felipe Adaid	CULTURA OU IDEOLOGIA DO ESTUPRO? UMA ANÁLISE DE PROCESSOS EDUCATIVOS PATRIARCAIS A PARTIR DAS TEORIAS DE HELEIETH SAFFIOTI E PAULO FREIRE	
10	16/05	10-12h	Gisele Adriana Bassi	"COMO FOI NA PROVA" INVESTIGANDO AS CORREÇÕES DE AVALIAÇÕES: UMA ANÁLISE EXPLORATÓRIA	
10	16/05	10-12h	Jakeline Greice Rodrigues Pereira	A AUTONOMIA NO NARRAR DOCENTE: "FALA, DOCENTE!"	
10	16/05	10-12h	João Chimene Júnior	A EMERGÊNCIA DE UMA EDUCAÇÃO PARA O CONSUMO CONSCIENTE: UMA ALTERNATIVA PARA O ENFRENTAMENTO DA CRISE ECOLÓGICA A PARTIR DE JUNG MO SUNG.	

ALDEIA GLOBAL, FUTURO E PRESERVAÇÃO: CONHECIMENTO, CONSCIÊNCIA E FRATERNIDADE.

10	16/05	10-12h	Juliana Pimentel Ajala	FORMAÇÃO CONTINUADA DO PROFESSOR PEDAGOGO PARA O TRABALHO COM A LEITURA DE TEXTOS MULTISSEMIÓTICOS	Clique aqui
10	16/05	10-12h	Maria Cecília Machado Faustino	AS PRÁTICAS EDUCATIVAS PROMOVIDAS PELA COMUNIDADE SORRISO EM BRAGANÇA PAULISTA (SP) E SEUS REFLEXOS NAS DINÂMICAS SOCIAIS LOCAIS	
10	16/05	10-12h	Regiane da Costa Menezes	CONTRIBUIÇÕES PEDAGÓGICAS DO GESTOR ESCOLAR: A CULTURA DO BRINCAR NA ESCOLA DE PRIMEIRA INFÂNCIA	
10	16/05	10-12h	Sílvia Helena de Brito Zeferino	DESCORTINANDO O RACISMO AMBIENTAL: DIÁLOGOS DECOLONIAIS E CONTRIBUIÇÕES DA EDUCAÇÃO POPULAR	
10	16/05	10-12h	Thiago Aparecido Miranda	CORPOS CUIR E BICHAS NA ESCOLA: TRANS-FORMANDO ESPAÇOS SOLIDÁRIOS	
11	16/05	14-16	Anamelia Freire D' Alkmin Neves	EDUCAÇÃO DE JOVENS E ADULTOS E POESIA ALDRAVIA: VALORIZAÇÃO DE SABERES E TRANSFORMAÇÃO SOCIAL	Clique aqui
11	16/05	14-16	Edna de Almeida Seixas Carvalho Pena	INDÍCIOS DE SABERES DIDÁTICOS-PEDAGÓGICOS DE UM PROFESSOR ENGENHEIRO	
11	16/05	14-16	Gisele de Fátima Spineli Cangussu	FORMAÇÃO DOCENTE E EDUCAÇÃO INCLUSIVA – PESQUISA-FORMAÇÃO COM COORDENADORES PEDAGÓGICOS A PARTIR DA TEORIA HISTÓRICO-CULTURAL	
11	16/05	14-16	Karlla Patrícia Zloccowick Borner de Oliveira	FORMAÇÃO DOCENTE E PRÁTICAS EDUCATIVAS PARA ESTUDANTES COM DEFICIÊNCIA: UMA PESQUISA BIBLIOGRÁFICA	
11	16/05	14-16	Ligia Lopes Rueda Kocian	ÉTICA DA CORPORALIDADE EM ENRIQUE DUSSEL: ANÁLISE SOBRE O CORPO NOS CURSOS DE EDUCAÇÃO FÍSICA DO INSTITUTO FEDERAL	
11	16/05	14-16	Matheus Luiz de Souza Céfaló	EDUCAÇÃO POPULAR EM TEMPOS DE EMPRESARIAMENTO: POSSIBILIDADES E DESAFIOS DA GESTÃO ESCOLAR DEMOCRÁTICA NA REDE DE ENSINO ESTADUAL PAULISTA	
11	16/05	14-16	Michele Cristiani Barion	ESTUDANTES COM DEFICIÊNCIA NOS CURSOS DE LICENCIATURA: PERSPECTIVAS NA FORMAÇÃO E NA ATUAÇÃO COMO PROFESSORES	
11	16/05	14-16	Natalie Nara Mastrangni Goes	CAMINHOS PARA A FORMAÇÃO DO PROFESSOR NO ENSINO SUPERIOR: UM ESTUDO DE MAPEAMENTO	
11	16/05	14-16	Rodrigo Soares Brito	LEITURA LITERÁRIA NO CURSO DE PEDAGOGIA: O QUE DIZEM OS ESTUDANTES	
11	16/05	14-16	Suelen Aparecida de Carvalho Rela	DIÁLOGOS SOBRE A FORMAÇÃO DOCENTE	
12	16/05	16-18h	Alessandre Oliveira Ferreira	O (NOVO) ENSINO MÉDIO E A GOVERNAMENTALIDADE NEOLIBERAL: UMA ANÁLISE DISCURSIVA.	Clique aqui

ALDEIA GLOBAL, FUTURO E PRESERVAÇÃO: CONHECIMENTO, CONSCIÊNCIA E FRATERNIDADE.

12	16/05	16-18h	Fernanda de Jesus Santos Brito	NARRATIVAS DE ESTÁGIO DOCENTE: DESVELANDO A SIGNIFICAÇÃO DA DOCÊNCIA UNIVERSITÁRIA	Clique aqui
12	16/05	16-18h	Francine Alves dos Reis	PASSARINHO, QUE SOM É ESSE? O ENCONTRO DAS CRIANÇAS COM A LINGUAGEM DA MÚSICA SOB A PERSPECTIVA DO ATELIÊ NA PEDAGOGIA DA ESCUTA	
12	16/05	16-18h	Gabriel Aparecido Bragiatto	PRODUÇÕES DE VIDEOAULAS DE DOIS PROFESSORES PARA CONCURSO PÚBLICO: RESPOSTAS DE UMA PESQUISA SOBRE A DIDATIZAÇÃO DO ENSINO DO GÊNERO	
12	16/05	16-18h	Jacqueline Rodrigues Antonio	O ENSINO DE HISTÓRIA COMO DISPOSITIVO DE PODER: DISCURSOS E SUBJETIVIDADES NA PRIMEIRA REPÚBLICA BRASILEIRA	
12	16/05	16-18h	Lucas da Silveira Andrade	SER-MAIS EM PAULO FREIRE: CRÍTICA AO MARCO CATEGORIAL EDUCACIONAL SOB A PERSPECTIVA DO CAPITALISMO COMO RELIGIÃO.	
12	16/05	16-18h	Marcelo da Silva	OS GÊNEROS TEXTUAIS DO CURSO DE ENGENHARIA CIVIL: O LETRAMENTO ACADÊMICO NA PERSPECTIVA DA FORMAÇÃO CONTINUADA DE PROFESSORES	
12	16/05	16-18h	Nilvana Moreti Ferreira Rosa	O USO DA ENTREVISTA CONVERSA PARA A PRODUÇÃO DOS DADOS NA PESQUISA COM NARRATIVAS	
12	16/05	16-18h	Rossana Cristiane Lopes Triano	PROBLEMATIZAÇÃO DA VIOLÊNCIA DE GÊNERO E ASSÉDIO MORAL/SEXUAL EM RODAS DE CONVERSA: CONTRIBUIÇÕES DE PAULO FREIRE E BELL HOOKS	
12	16/05	16-18h	Sandra Mônica Chaves Souza	PLATAFORMIZAÇÃO NO 3º ANO DO ENSINO MÉDIO E O IMPACTO DA COLONIALIDADE NA EDUCAÇÃO PAULISTA: UM OLHAR DECOLONIAL ATRAVÉS DOS ESTUDANTES	
13	17/05	10-12h	Anna Clara Roberto Thomaz	A ELABORAÇÃO DE UMA MODELIZAÇÃO DIDÁTICA DE UM GÊNERO ORAL: REFLEXÕES SOBRE O PROCESSO	Clique aqui
13	17/05	10-12h	Beatriz Silva Guimarães	O DIAGNÓSTICO DE CRIANÇA COM TRANSTORNO DO ESPECTRO AUTISTA E SUAS IMPLICAÇÕES PARA A EDUCAÇÃO ESCOLAR: O QUE AS PESQUISAS EM EDUCAÇÃO REVELAM?	
13	17/05	10-12h	Julio Cesar Souto Silva	O TRABALHO COM O GÊNERO RELATO NA EDUCAÇÃO BÁSICA: AS CAPACIDADES DE LINGUAGEM DESENVOLVIDAS ENTRE A PRIMEIRA PRODUÇÃO E A PRODUÇÃO FINAL	
13	17/05	10-12h	Kaoma Fernanda Pereira Vaz de Almeida	FORMAÇÃO POLÍTICA DE PROFESSORES/AS DA EDUCAÇÃO BÁSICA: AS POTENCIALIDADES DAS RODAS DE CONVERSA	
13	17/05	10-12h	Leticia Emanuelle Barbosa Fontana de Mesquita	O TRABALHO COM A ORALIDADE E OS GÊNEROS ORAIS DE ACORDO COM ESTUDANTES DE PEDAGOGIA E PROFESSORES DOS ANOS INICIAIS.	

ALDEIA GLOBAL, FUTURO E PRESERVAÇÃO: CONHECIMENTO, CONSCIÊNCIA E FRATERNIDADE.

13	17/05	10-12h	Lucas Siqueira Baroni	IDEOLOGIA DE GÊNERO, SUBJETIVIDADES E EDUCAÇÃO: O QUE DIZEM AS PESQUISAS	
13	17/05	10-12h	Nathálya Roberta Coracim	NARRATIVAS DE PROFESSORES SOBRE O ENSINO DE LÍNGUA INGLESA PARA ALUNOS COM DEFICIÊNCIA INTELECTUAL NO CONTEXTO PÓS-PANDÊMICO	Clique aqui
13	17/05	10-12h	Thais Mendes de Lima	O PAPEL DO PROFESSOR FORMADO EM PEDAGOGIA NA IDENTIFICAÇÃO DE DIFICULDADES DE APRENDIZAGEM EM DECORRÊNCIA DO AUTISMO	
13	17/05	10-12h	Vanessa de Cassia Taborda Junior Martins	O BRINCAR NA EDUCAÇÃO INFANTIL E O PROCESSO DE DESENVOLVIMENTO DE CRIANÇAS PEQUENAS (COM DEFICIÊNCIA)	
14	15/5	16-18h	Augusto Fagundes dos Santos	ACESSO ÀS FERRAMENTAS DE INTELIGÊNCIA ARTIFICIAL POR ESTUDANTES PRETOS E PARDOS NO CURSO DE PEDAGOGIA: UMA ANÁLISE A PARTIR DAS AÇÕES AFIRMATIVAS	Clique aqui
14	15/5	16-18h	Bethsaidd Khall Silva Nazareno	NARRATIVAS DE PROFESSORES SOBRE A FORMAÇÃO PARA ATUAÇÃO NAS ESCOLAS DE TEMPO INTEGRAL	
14	15/5	16-18h	Camila Giovana Flaibam Meneghin	AS (RE)SIGNIFICAÇÕES DO CURRÍCULO DA EDUCAÇÃO INFANTIL: NARRATIVAS DE PROFESSORES DE 0 A 3 ANOS COMO PONTES PARA A FORMAÇÃO CONTINUADA	
14	15/5	16-18h	Emanuelle Mario de Paula	A AFETIVAÇÃO DA GESTÃO DEMOCRÁTICA NA EDUCAÇÃO EM AMBITO MUNICIPAL	
14	15/5	16-18h	Hazel Berger Primirtivo Neta	A CONSTITUIÇÃO DA DOCÊNCIA: FORMAÇÃO E PRÁTICA EDUCATIVA PARA A FORMAÇÃO DE UM ESTUDANTE CRÍTICO	
14	15/5	16-18h	Josefina Alves Ribeiro	A IMPLEMENTAÇÃO DA GESTÃO DEMOCRÁTICA NOS CENTROS DE EDUCAÇÃO INFANTIL DO MUNICÍPIO DE ITATIBA - UM ESTUDO SOBRE OS AVANÇOS PÓS CONSTITUIÇÃO DE 1988	
14	15/5	16-18h	Larissa Victória Barbosa do Nascimento	ANÁLISE DAS CAPACIDADES DE LINGUAGEM A PARTIR DA ESCRITA DE RESUMOS E RESENHAS NO ENSINO SUPERIOR	
14	15/5	16-18h	Loredana Ciaramella Casadei	A ORALIDADE E OS GÊNEROS ORAIS NO COTIDIANO DE UMA PROFESSORA DOS ANOS INICIAIS	
14	15/5	16-18h	Matheus Henrique Bacci Freire	DIFICULDADES DE INGRESSO E PERMANÊNCIA DOS ESTUDANTES DE BENEFICIADOS PELO PROGRAMA UNIVERSIDADE PARA TODOS (PROUNI) EM UMA INSTITUIÇÃO DE ENSINO SUPERIOR DO INTERIOR DE SÃO PAULO.	
14	15/5	16-18h	Sandro Silva Araujo	A VISÃO EDUCATIVA DE EDITH STEIN COMO CRÍTICA DA TEORIA DA EMPRESARIZAÇÃO NA REALIDADE EDUCACIONAL	
15	16/05	16-18h	Edjane Silva de Melo	MÉTODOS DESTINADOS AO TRABALHO PEDAGÓGICO COM ALUNOS COM AUTISMO: O QUE DIZEM AS PESQUISAS?	Clique aqui

ALDEIA GLOBAL, FUTURO E PRESERVAÇÃO: CONHECIMENTO, CONSCIÊNCIA E FRATERNIDADE.

15	16/05	16-18h	José Augusto Falcão	MEDIAÇÕES PEDAGÓGICAS DO PROFESSOR NO USO DAS TECNOLOGIAS COM CRIANÇAS COM DEFICIÊNCIA	
15	16/05	16-18h	Leandro Cesar Alves	EDUCAÇÃO PÚBLICA NO CENÁRIO GLOBAL NEOLIBERAL: IMPACTOS NA PROFISSÃO DOCENTE E CAMINHOS PARA RESISTÊNCIA E COLETIVIDADE	
15	16/05	16-18h	Leonardo Prates Brugnerotto	O TRABALHO EDUCATIVO E SOFRIMENTO NA EDUCAÇÃO NEOLIBERAL	Clique aqui
15	16/05	16-18h	Marcella Rivera Sanches Cesarino	AS PRÁTICAS JURÍDICAS DESENVOLVIDAS NO CURSO DE DIREITO E A FORMAÇÃO HUMANA	
15	16/05	16-18h	Murillo Moreno Augusto	FAKE NEWS: AS PERCEPÇÕES DE ALUNOS DE CIÊNCIAS SOBRE O NEGACIONISMO CIENTÍFICO	
15	16/05	16-18h	Paulo Eduardo Marciano	ELEMENTOS DA CATEGORIA DE CONSCIENTIZAÇÃO EM PAULO FREIRE.	
15	16/05	16-18h	Rafaela da Silva Costa	ESTÁGIO E PESQUISA: ANÁLISE DAS DIRETRIZES CURRICULARES NACIONAIS E MEMORIAIS DE FORMAÇÃO	
15	16/05	16-18h	Rebeca Molieri Barbosa	ECOSSOCIALISMO: HORIZONTES UTÓPICO-PEDAGÓGICOS	
15	16/05	16-18h	Tiago Gonçalves Camargo	ENSINO DE LÍNGUA PORTUGUESA NO ENSINO FUNDAMENTAL: UM OLHAR PARA AS PRÁTICAS DOCENTES	
16	17/05	10-12h	André Silva Barros	PNESPORTES E OS IMPACTOS NO NOVO ENSINO MÉDIO	Clique aqui
16	17/05	10-12h	Caroline Ferreira do Amaral	QUESTÕES ÉTICAS NAS PESQUISAS EM EDUCAÇÃO COM CRIANÇAS NA PRIMEIRA INFÂNCIA.	
16	17/05	10-12h	Cássia Alessandra Pereira Santos	PERCEPÇÕES DE PROFESSORES SOBRE AS MUDANÇAS CURRICULARES NUMA REDE MUNICIPAL DE ENSINO: NARRATIVAS DE PROFESSORES	
16	17/05	10-12h	Cíntia Graziela Pigosso Moreno Gonçalves	NARRATIVAS BIOGRÁFICAS DOS/NOS PROCESSOS FORMATIVOS COMO ESPAÇO DE ALTERIDADE E ESCUTA	
16	17/05	10-12h	Daiane Mastrangelo Tomazeti	O USO DO LEITOR DE TELAS COMO ESTRATÉGIA PEDAGÓGICA MENOS EXCLUDENTE	
16	17/05	10-12h	Higor Luiz Miguel	NARRATIVAS E TRAJETÓRIAS DOS ESTUDANTES COM DEFICIÊNCIA NO ENSINO SUPERIOR	
16	17/05	10-12h	Jandira de Fátima Gonçalves Forni	PLATAFORMAS DIGITAIS: FERRAMENTAS DE BIOPOLÍTICA NA REDE PÚBLICA PAULISTA	
16	17/05	10-12h	Juliana Rodrigues da Rocha Fattori	VOZES DE ALUNOS DO 9º ANO SOBRE AS PRÁTICAS DE LEITURA NO CONTEXTO ESCOLAR	
16	17/05	10-12h	Thais Camargo Baptista	PERSPECTIVAS DE TUTORES E ESTUDANTES SOBRE A CORREÇÃO DE TEXTOS ACADÊMICOS NA PEDAGOGIA EAD	
17	16/05	14-16h	Eduardo Bueno de Faria	UNIDIMENSIONALIDADE DO QUESTIONÁRIO CAGE: UMA ANÁLISE DE RASCH	Clique aqui

ALDEIA GLOBAL, FUTURO E PRESERVAÇÃO: CONHECIMENTO, CONSCIÊNCIA E FRATERNIDADE.

17	16/05	14-16h	Letícia da Silva de Souza	ANÁLISE DA QUALIDADE DE ITENS E ESTRUTURA INTERNA DE QUESTIONÁRIOS DE OVERCLAIMING	Clique aqui
17	16/05	14-16h	Luciana Martins de Souza Caselato Guimarães	PROCESSO DE ADAPTAÇÃO E BUSCA DE EVIDÊNCIAS DE VALIDADE DE CONTEÚDO DA SCHOOL BELONGINGNESS SCALE	
17	16/05	14-16h	Silvana Lima Ferreira Cursino dos Santos	ESTUDOS INICIAIS PARA AMPLIAÇÃO DA FAIXA ETÁRIA DO MARCADORES DE RESILIÊNCIA INFANTIL	
18	17/05	10-12h	Aron Gabriel da Silva Portes	EVIDÊNCIAS DE VALIDADE BASEADAS NA RELAÇÃO COM VARIÁVEIS EXTERNAS PARA O EMPATHY QUOTIENT FOR ADOLESCENTS (EQ)	Clique aqui
18	17/05	10-12h	Beatriz Chripim	UTILIZAÇÃO DA IA PARA AVALIAR A CRIAÇÃO DE METÁFORAS: VALIDADE CONVERGENTE E EXTERNA	
18	17/05	10-12h	Diego Patrik Moreira Merlin	O TRANSTORNO DE PERSONALIDADE NARCISISTA EM LÍDERES RELIGIOSOS EVANGÉLICOS	
18	17/05	10-12h	Gabrielle Silva Almeida dos Santos	TENDÊNCIAS PERCEPTIVAS DA AGRESSÃO ENTRE ADOLESCENTES: UMA EXPLORAÇÃO DO COTIDIANO	
18	17/05	10-12h	João Pedro Santana de Paula	GARRA, USO DE ESTRATÉGIAS DE ENFRENTAMENTO E ADAPTAÇÃO ACADÊMICA: UM ESTUDO COM ESTUDANTES UNIVERSITÁRIOS	
18	17/05	10-12h	Júlia da Silva Prado	RELAÇÃO ENTRE AGRESSIVIDADE INDIRETA, CYBERBULLYING E USO DESEQUILIBRADO DAS REDES SOCIAIS.	
18	17/05	10-12h	Millena de Oliveira	A RELAÇÃO ENTRE REFLEXÃO COGNITIVA E A METACOGNIÇÃO	
18	17/05	10-12h	Natalia de Oliveira Santos	EVIDÊNCIAS DE VALIDADE DE CRITÉRIO DO TESTE DE PRODUÇÃO DE METÁFORAS	
18	17/05	10-12h	Nayara Garcia dos Santos Silva	HITOP EM AÇÃO: AVALIAÇÃO DOS TRANSTORNOS ESQUIZOTÍPICO E PARANÓICO COM O MODELO HITOP EM PERSONAGENS DE FILMES E SÉRIES	
18	17/05	10-12h	Renata Karina Máximo Zupiroli	RESILIÊNCIA INFANTIL E SEU PAPEL NA SAÚDE MENTAL: EXPLORANDO ASSOCIAÇÕES COM DEPRESSÃO E ANSIEDADE.	
18	17/05	10-12h	Thiago Francisco Guedes Mendonça	BURNOUT PARENTAL: COMPREENDENDO ESPECIFICIDADES CULTURAIS	
19	16/05	14-16h	Caio Alexandre Augusto Rodrigues da Silva	AUTOCOMPAIXÃO E GARRA: UM ESTUDO CORRELACIONADO COM A SÍNDROME DO ESGOTAMENTO PROFISSIONAL	
19	16/05	14-16h	Caroline Julian da Silva	EFEITO DA ESCOLARIDADE NO REPERTÓRIO DE ESTRATÉGIAS DE FUNÇÕES EXECUTIVAS	Clique aqui
19	16/05	14-16h	Flávia Von Zastrow de Moraes	CONTRUTOS POSITIVOS E SUAS RELAÇÕES COM A GARRA EM ESTUDANTES UNIVERSITÁRIOS	

ALDEIA GLOBAL, FUTURO E PRESERVAÇÃO: CONHECIMENTO, CONSCIÊNCIA E FRATERNIDADE.

19	16/05	14-16h	Júlia Maietto Silvério	A RELAÇÃO DA PERSONALIDADE COM A MEMÓRIA AUTOBIOGRÁFICA MAIS DISTANTE	
19	16/05	14-16h	Larissa Karoline Felix	AVALIAÇÃO DA RESILIÊNCIA INFANTIL E SUA RELAÇÃO COM OUTRAS VARIÁVEIS PSICOLÓGICAS	
19	16/05	14-16h	Lilian Barbieri da Silva Bertolino	BURNOUT PARENTAL E SUAS ASSOCIAÇÕES COM VIOLÊNCIA, NEGLIGÊNCIA E REJEIÇÃO PARENTAL	Clique aqui
19	16/05	14-16h	Sofia Teixeira Pessoa	CORRELAÇÃO ENTRE RESILIÊNCIA E <i>BULLYING</i> ESCOLAR	
19	16/05	14-16h	Stephanie Borges Pereira dos Anjos	EFEITO DO SEXO E DA IDADE NO REPERTÓRIO DE ESTRATÉGIAS DE FUNÇÕES EXECUTIVAS	
19	16/05	14-16h	Vinicius Antônio Moscato	ANÁLISE DE PRECISÃO DO EMPATHY QUOTIENT FOR ADOLESCENTS (EQ)	
20	16/05	16-18h	Ana Luiza Andrade Fernandes	HITOP EM AÇÃO: AVALIANDO ESPECTROS-CHAVE DEPENDENTE EM PERSONAGENS DE FILMES E SÉRIES	Clique aqui
20	16/05	16-18h	Daiane Cristina Silveira	ESTUDOS DE ATUALIZAÇÃO DE NORMAS E EVIDÊNCIAS DE VALIDADE DOS TESTES DE PFISTER COM ADOLESCENTES 12 E 17 ANOS	
20	16/05	16-18h	Felipe Bizzi Velho	ESTUDOS DE ATUALIZAÇÃO DE NORMAS E EVIDÊNCIAS DE VALIDADE DOS TESTES DE PFISTER COM ADOLESCENTES	
20	16/05	16-18h	Filipi Hilton de Sousa Goularte	EVIDÊNCIAS DE VALIDADE E FIDEDIGNIDADE DO METAGNITIVE AWARENESS OF READING STRATEGIES (MARS-R)	
20	16/05	16-18h	Giovanna Granconato Garcia Sansara Singh	EVIDÊNCIAS DE VALIDADE DISCRIMINANTE PARA O EMPATHY QUOTIENT FOR ADOLESCENTS (EQ)	
20	16/05	16-18h	Júlia dos Santos Silva	HITOP EM AÇÃO: AVALIANDO TRAÇOS HISTRIÔNICOS EM PERSONAGENS DE FILMES E SÉRIES	
20	16/05	16-18h	Marília Oliveira Dias	EVIDÊNCIAS DE VALIDADE BASEADA NA RELAÇÃO COM VARIÁVEIS EXTERNAS PARA A ESCALA DE FUNÇÕES EXECUTIVAS APLICADAS AO CONTEXTO ESCOLAR (EFECE).	
20	16/05	16-18h	Nilberth Pereira da Silva	EVIDÊNCIAS DE VALIDADE DE FATORES DE VALIDADE PARA O INVENTÁRIO DIMENSIONAL CLÍNICO DA PERSONALIDADE 2 (IDCP-2)	
20	16/05	16-18h	Vinicius Alexandre Nogueira Biazetto	ESTUDOS DE ATUALIZAÇÃO DE NORMAS E EVIDÊNCIAS DE VALIDADE DOS TESTES DE PFISTER COM ADOLESCENTES	
21	17/05	10-12h	Bárbara Silvestre Zanini	RELAÇÕES ENTRE PARENTALIDADE INTENSIVA, PERFECCIONISMO PARENTAL E BURNOUT PARENTAL	
21	17/05	10-12h	Bruno Alexandre Fernandes	RELAÇÕES ENTRE MINDFULNESS, TRANSTORNOS MENTAIS MENORES E FUNÇÕES EXECUTIVAS	Clique aqui

ALDEIA GLOBAL, FUTURO E PRESERVAÇÃO: CONHECIMENTO, CONSCIÊNCIA E FRATERNIDADE.

21	17/05	10-12h	Davi Cardoso dos Santos	HITOP EM AÇÃO: EXPLORANDO ESPECTROS, SUBFACTORES E TRAÇOS DO HITOP NO TRANSTORNO DE PERSONALIDADE BORDERLINE EM PERSONAGENS DE FILMES E SÉRIES	
21	17/05	10-12h	Julia Franco Gozeloto	ÍNDICES DE PRECISÃO DA ESCALA DE FUNÇÕES EXECUTIVAS APLICADAS AO CONTEXTO ESCOLAR (EFECE)	
21	17/05	10-12h	Kariny Silva	RELAÇÃO ENTRE RESILIÊNCIA INFANTIL E PERSONALIDADE	Clique aqui
21	17/05	10-12h	Laís Costa dos Santos Pereira Reis	PARENTALIDADE NA PERSPECTIVA DA PSICOLOGIA POSITIVA: UM ESTUDO DE REVISÃO	
21	17/05	10-12h	Liliana Gonzaga Sgarbi	HITOP EM AÇÃO: UMA ANÁLISE CLÍNICA DE TRAÇOS NARCISISTAS EM PERSONAGENS DE FILMES E SÉRIES	
21	17/05	10-12h	Thalia Russi Teles	RELACÕES ENTRE ESTILOS PARENTAIS E O BURNOUT PARENTAL	
22	15/05	14-16h	Alquiandra Stefani Ferreira Mançano	ANÁLISE GENÉTICA E DE HÁBITOS DE VIDA DE PACIENTES COM DOENÇA DE PARKINSON	Presencial - Anfiteatro - BP
22	15/05	14-16h	Brenda Vieira Ferreira	IDENTIFICAÇÃO DE ALVOS VACINAIS EM FORMAS INVASIVAS DE <i>STAPHYLOCOCCUS AUREUS</i> MDR	
22	15/05	14-16h	Camila Vantini Capasso Palamim	PERFIL EPIDEMIOLÓGICO DA DOENÇA DE BECHÇET EM PACIENTES HOSPITALIZADOS INFECTADOS PELO SARS-COV-2 NO BRASIL: RELATO DE CASO SERIADO E REVISÃO DA LITERATURA	
22	15/05	14-16h	Dalila Andrade Pereira	HEME LIVRE REDUZ CONTRATILIDADE E PROMOVE RELAXAMENTO DO MÚSCULO DETRUSOR: IMPLICAÇÕES PARA A DISFUNÇÃO MICCIONAL NA ANEMIA FALCIFORME	
22	15/05	14-16h	Danilo Cardoso de Oliveira	RESISTÊNCIA À QUIMIOTERAPIA NO CÂNCER DE OVÁRIO: ASSINATURAS MOLECULARES DETECTADAS PELA METABOLÔMICA BASEADA EM ESPECTROMETRIA DE MASSAS	
22	15/05	14-16h	Isabela Monique Fortunato Biotto	PERFIL METABÓLICO ASSOCIADO AO EFEITO DO GUARANÁ (<i>PAULLINIA CUPANA</i>) EM CAMUNDONGOS MACHOS ADULTOS PROGRAMADOS PELA OBESIDADE MATERNA	
22	15/05	14-16h	Marcelo César Zanesco	ESTUDO MORFOQUANTITATIVO DO PLEXO NERVOSO ENTÉRICO NA COLITE DE EXCLUSÃO	
23	15/05	16-18h	Marcos Antonio de Moura	PRÁTICA REGULAR DE EXERCÍCIO FÍSICO EM INDIVÍDUOS COM DOENÇA DE PARKINSON	
23	15/05	16-18h	Maria Eduarda Souza Guerra	INFLUÊNCIA DA CÁPSULA POLISSACARÍDICA DE <i>K. PNEUMONIAE</i> NA FORMAÇÃO DE BIOFILME E INTERAÇÃO CELULAR	
23	15/05	16-18h	Migdalia Ricaurte	EVALUATION OF CHEMICALLY MODIFIED SULFONYL AND SULFANYL CHALCONES AS POTENTIAL ANTITUMOR AGENTS	Presencial - Anfiteatro - BP
23	15/05	16-18h	Natalha Tedeschi Waz	ANÁLISE DO EFEITO DA INDOLICIDINA SOBRE <i>ACINETOBACTER BAUMANNII</i> SENSÍVEL E RESISTENTE A POLIMIXINA B	

ALDEIA GLOBAL, FUTURO E PRESERVAÇÃO: CONHECIMENTO, CONSCIÊNCIA E FRATERNIDADE.

23	15/05	16-18h	Olivia Moraes Ruberti	EFEITOS DO TREINAMENTO COMBINADO NO FLUXO SANGUÍNEO TUMORAL EM PACIENTES COM CÂNCER DE MAMA	Presencial - Anfiteatro - BP
23	15/05	16-18h	Pedro H. Godoy Sanches	MULTI-OMICS INTEGRATIVE ANALYSIS OF WILMS TUMOR	
23	15/05	16-18h	Quélita Cristina Pereira	OS EFEITOS DA ERVA-MATE (<i>Ilex paraguariensis</i>) SOBRE A MANUTENÇÃO DA INTEGRIDADE INTESTINAL NO PROCESSO DE ENVELHECIMENTO EM CAMUNDONGOS	
23	15/05	16-18h	Rafaela Bertini de Araujo	EFEITO DO TREINAMENTO COMBINADO PRÉ-TRATAMENTO NO PERFIL TRANSCRIPTÔMICO DO TUMOR EM MULHERES COM CÂNCER DE MAMA	
24	15/05	14-16h	Adriele Evelyn Ferreira da Silva	IMPACTO DA DOENÇA DE ALZHEIMER EM PACIENTES HOSPITALIZADOS DEVIDO A COVID-19 NO BRASIL: UM ESTUDO EPIDEMIOLÓGICO DE 4 ANOS	Presencial - Sala 203 Prédio Central
24	15/05	14-16h	Adriele Evelyn Ferreira da Silva	PERFIL EPIDEMIOLÓGICO DE PACIENTES COM DOENÇA DE PARKINSON HOSPITALIZADOS POR COVID-19	
24	15/05	14-16h	Bianca Aparecida Siqueira	PERFIL EPIDEMIOLÓGICO DE PACIENTES HOSPITALIZADOS DEVIDO A SÍNDROME RESPIRATÓRIA AGUDA GRAVE CAUSADA PELA INFECÇÃO PELO VÍRUS INFLUENZA A E B NO BRASIL DURANTE A PANDEMIA DA COVID-19: UM ESTUDO OBSERVACIONAL	
24	15/05	14-16h	Bruna Rojas Fróes	ATIVIDADE DE MOLÉCULAS ISOLADAS DE <i>EUDENDRIUM CARNEUM</i> NA INIBIÇÃO DA MORTE NEURONAL CAUSADA PELO PEPTÍDEO AMILÓIDE 42	
24	15/05	14-16h	Caroline de Moura Garcia	CORRELAÇÃO <i>IN VITRO</i> - <i>IN VIVO</i> DE NÍVEL A PARA COMPRIMIDOS DE LIBERAÇÃO PROLONGADA DE DESEVENLAFAXINA EM CONDIÇÃO PÓS-PRANDIAL	
24	15/05	14-16h	Clara Brito Alves	POTENCIAL ANTIMICROBIANO DE EXTRATOS DE ANIMAIS MARINHOS: UMA ABORDAGEM EXPERIMENTAL MULTIMETODOLÓGICA	
24	15/05	14-16h	Dhyana Barban de Campos Lima Borin	RESPOSTA SISTÊMICA CRÔNICA DE CITOCINAS INFLAMATÓRIAS APÓS O TREINAMENTO COMBINADO REALIZADO ANTES DO TRATAMENTO EM MULHERES COM CÂNCER DE MAMA	Presencial - Sala 204 Prédio Central
25	15/05	16-18h	Giulia Vicente Destro	AValiação DO POLISSACARÍDEO CAPSULAR NA FORMAÇÃO DE BIOFILME E PRODUÇÃO DE MOLÉCULAS AI-2 POR <i>STREPTOCOCCUS PNEUMONIAE</i>	
25	15/05	16-18h	Juliana Baboghlian	SUPLEMENTAÇÃO E DEPLEÇÃO DE POLIAMINAS PARA CARACTERIZAÇÃO DE SUA FUNÇÃO NO CRESCIMENTO E BIOFILME DA BACTÉRIA <i>KLEBSIELLA PNEUMONIAE</i>	

ALDEIA GLOBAL, FUTURO E PRESERVAÇÃO: CONHECIMENTO, CONSCIÊNCIA E FRATERNIDADE.

25	15/05	16-18h	Juliana Fernanda Rodrigues Pereira	EFEITO ANTI-INFLAMATÓRIO DO GLICIRRIZINATO DIPOTÁSSIO E QUERCETINA EM LINHAGENS CELULARES DE MUCOSITE ORAL INDUZIDA	Presencial - Sala 204 Prédio Central
25	15/05	16-18h	Karoliny Silva Nagata	ESTUDO <i>IN SÍLICO</i> E <i>IN VITRO</i> DA ATIVIDADE ANTIPROLIFERATIVA DA HINOKININA EM CÉLULA TUMORAL DE CÂNCER DE MAMA SUBTIPO LUMINAL	
25	15/05	16-18h	Nicole Maria Marino Granado Barbosa	AValiação DA RECUPERAÇÃO DE METABÓLITOS POR DIFERENTES MÉTODOS DE EXTRAÇÃO EM AMOSTRAS DE SALIVA.	
25	15/05	16-18h	Rebeca da Silva Faria	EFEITO DO TRATAMENTO COM A DEFENSINA HUMANA HNP-I EM <i>STREPTOCOCCUS PNEUMONIAE</i> MUTANTES NEGATIVOS PARA PSPA E/OU CÁPSULA	
25	15/05	16-18h	Yasmin Ferreira de Campos	ACIL-HOMOSERINA LACTONAS PRODUZIDAS POR <i>ACINETOBACTER BAUMANNII</i> INDUZ A FORMAÇÃO DE BIOFILME EM <i>KLEBSIELLA PNEUMONIAE</i>	
26	16/05	9-11h	Fabricio de Sousa Oliveira	EFEITOS DA SUPLEMENTAÇÃO DE ERVA MATE (<i>ILEX PARAGUARIENSIS</i>) SOBRE OS ASPECTOS MOLECULARES ENVOLVIDOS NA INFLAMAÇÃO ASSOCIADA AO ENVELHECIMENTO (<i>INFLAMMAGING</i>) E SEUS IMPACTOS NO REMODELAMENTO DO TECIDO ADIPOSE VISCERAL E CAMUNDONGOS IDOSOS.	Clique aqui
26	16/05	9-11h	Giulia Almeida Alatzatianos	ENTRE VULNERABILIDADE E RESISTÊNCIA: SAÚDE INDÍGENA NO BRASIL DIANTE DA COVID-19	
26	16/05	9-11h	Isabelle Barbosa Ciaparin	ANÁLISE DOS ANTICORPOS INDUZIDOS PELA VACINAÇÃO DE CAMUNDONGOS COM SUBUNIDADES FIMBRIAIS DE <i>KLEBSIELLA PNEUMONIAE</i> EM MODELO DE PNEUMONIA	
26	16/05	9-11h	Mateus Magami Yoshitani	EFEITOS DA APLICAÇÃO DE ENEMAS CONTENDO SUCRALFATO E N-ACETILCISTEÍNA NO CONTEÚDO TECIDUAL DA PROTEÍNA OCLUDINA EM MODELO EXPERIMENTAL DE COLITE DE EXCLUSÃO.	
27	16/05	14-16h	Alana Cintra Alcantara	AValiação DE <i>FUSOBACTERIUM NUCLEATUM</i> EM AMOSTRAS BUCAIS E INTESTINAIS EM CASOS DE APENDICITE AGUDA INFANTIL.	Clique aqui
27	16/05	14-16h	Ana Clara Ribeiro Simões	PERFIL METABOLÔMICO DE PACIENTES COM INFARTO AGUDO DO MIOCÁRDIO	
27	16/05	14-16h	Júlia Wagner Ciscato	ANÁLISE DA ATIVIDADE FARMACOLÓGICA DA MALVIDINA EM MODELO EXPERIMENTAL DE DOENÇA INFLAMATÓRIA INTESTINAL.	
27	16/05	14-16h	Jonas Roberto Moraes Cassiano	IDENTIFICAÇÃO E CARACTERIZAÇÃO DE PLASMÍDIOS DE VIRULÊNCIA EM ISOLADOS CLÍNICOS DE <i>KLEBSIELLA QUASIPNEUMONIAE</i>	

ALDEIA GLOBAL, FUTURO E PRESERVAÇÃO: CONHECIMENTO, CONSCIÊNCIA E FRATERNIDADE.

27	16/05	14-16h	Lucas da Silva Mello	PERFIL EPIDEMIOLÓGICO DE PACIENTES HOSPITALIZADOS PELA COVID-19 E COM O DIAGNÓSTICO DA DOENÇA DE MACHADO-JOSEPH OU ATAXIA DE FRIEDREICH: ESTUDO DESCRITIVO DE 4 ANOS DA PANDEMIA NO BRASIL	Clique aqui
27	16/05	14-16h	Luisa de Oliveira Kaneko	FOSFATASE ALCALINA COMO BIOMARCADOR PREDITIVO DE UNIÃO ÓSSEA TARDIA EM FRATURAS DIAFISÁRIAS DA TÍBIA	
27	16/05	14-16h	Luiza Sertek Jaalouk	ATIVIDADE DA MOLÉCULA HÍBRIDA 3B (CHALCONA-DIHIDROPIRIMIDINONA) NA PROLIFERAÇÃO DE CÉLULAS TUMORAIS DE ADENOCARCINOMA DE MAMA	
27	16/05	14-16h	Maria Clara dos Reis	ANÁLISE DO EFEITO ERGOGÊNICO DA MELATONINA EM EXERCÍCIO CONTÍNUO E INDIVIDUALIZADO	
27	16/05	14-16h	Matheus Gobbo Cordeiro	ANÁLISE PROSPECTIVA DE CIRURGIAS DE COLECISTECTOMIA E SEGUIMENTO DE UM ANO DE PÓS OPERATÓRIO NO HOSPITAL UNIVERSITÁRIO SÃO FRANCISCO DE ASSIS	
27	16/05	14-16h	Matheus Teles Honorato	REDUÇÃO DA PRODUÇÃO DE CÁPSULA POLISSACARÍDICA EM <i>KLEBSIELLA PNEUMONIAE</i> APÓS A EXPOSIÇÃO AO SALICILATO DE SÓDIO	
28	16/05	9-11h	Airon dos Santos Batista	AVALIAÇÃO DOS EFEITOS DA APLICAÇÃO DO SUCRALFATO E N-ACETILCISTEÍNA, ISOLADOS OU ASSOCIADOS A CLAUDINA-3 EM MODELO EXPERIMENTAL DE COLITE DE EXCLUSÃO	Clique aqui
28	16/05	9-11h	Aline Cristina Felicio	EXPLORANDO A POTENCIALIDADE TERAPÊUTICA DAS FLAVONAS PRESENTES NO PRÓPOLIS CONTRA O CÂNCER COLORRETAL ATRAVÉS DE UMA ABORDAGEM DE FARMACOLOGIA DE REDE	
28	16/05	9-11h	Amanda Rodrigues Vaz de Lima	CONSEQUÊNCIAS DAS LESÕES RECENTES NO SONO E NO ESTADO DE HUMOR DE PARATLETAS DA SELEÇÃO BRASILEIRA	
28	16/05	9-11h	Beatriz Rissi Corrallo	DETECÇÃO DE BACTEROIDETES EM SALIVA E APÊNDICE: ESTUDO TRANSVERSAL EM CRIANÇAS COM APENDICITE AGUDA	
28	16/05	9-11h	Clara Renata Naomi Nakamura	PERFIL DEMOGRÁFICO E CLÍNICO DAS PACIENTES COM CARCINOMA EPITELIAL DE OVÁRIO SOB TRATAMENTO QUIMIOTERÁPICO NO CAISM - HOSPITAL DA MULHER PROF. DR. JOSÉ ARISTODEMO PINOTTI - UNICAMP	
28	16/05	9-11h	David Ricardo Olberg Lopes	EXPLORAÇÃO DO POTENCIAL ANTICÂNCER DAS ISOFLAVONAS NO CÂNCER COLORRETAL ATRAVÉS DA FARMACOLOGIA DE REDE	
28	16/05	9-11h	Douglas Rafael Martins Dias	FALTA DE 6-NITRODOPAMINA, UM AGENTE RELAXANTE DA URETRA, CAUSA DISFUNÇÃO MICCIONAL EM CAMUNDONGOS	
28	16/05	9-11h	Emily Freitas Lima	AVALIAÇÃO DA QUALIDADE DE VIDA COM RELAÇÃO AS CONDIÇÕES BUCAIS NO ÚLTIMO TRIMESTRE DE GESTAÇÃO	

ALDEIA GLOBAL, FUTURO E PRESERVAÇÃO: CONHECIMENTO, CONSCIÊNCIA E FRATERNIDADE.

28	16/05	9-11h	Larissa Kaori Maqedano	AÇÃO ANTIMICROBIANA DA PRÓPOLIS VERDE E SEU EFEITO NA PROLIFERAÇÃO DE FIBROBLASTOS E QUERATINÓCITOS	Clique aqui
29	16/05	14-16h	Gabriel Rodrigo da Silva	CONTRIBUIÇÃO DAS FÍMBRIAS TIPO I E III PARA A VIRULÊNCIA DE <i>KLEBSIELLA PNEUMONIAE</i> EM MODELO DE PNEUMONIA	
29	16/05	14-16h	Ingryd Beatriz Scholze	INFLUÊNCIA DE HORMÔNIOS EXÓGENOS NO DESEMPENHO FÍSICO EM ESFORÇO DE ALTA INTENSIDADE E CURTA DURAÇÃO	
29	16/05	14-16h	Jéssica Mariana Dias	EFEITO RELAXANTE DA 6-NITRODOPAMINA EM PRÓSTATA ISOLADA DE CAMUNDONGOS	
29	16/05	14-16h	Laura Gomes Caldeira	PROSPECÇÃO DE NOVOS ANTIOXIDANTES NA ANÊMONA-DO-MAR ANTHOPLEURA CASCAIA E SUA APLICAÇÃO NA DOENÇA DE ALZHEIMER	
29	16/05	14-16h	Lucas Esteves Barbosa	GENOTIPAGEM MOLECULAR DOS TIPOS DE ANTÍGENO O PRESENTES NO LIPOPOLISSACARÍDEO DE ISOLADOS CLÍNICOS DE <i>KLEBSIELLA QUASIPNEUMONIAE</i>	Clique aqui
29	16/05	14-16h	Luise Gabriela Santos Pereira	6-NITRODOPAMINA: NOVO MEDIADOR ENDÓGENO DA REATIVIDADE DA BEXIGA URINÁRIA	
29	16/05	14-16h	Maria Eduarda Amstalden Vanussi	EFEITO DA ADMINSTRAÇÃO DA N-ACETIL-5-METOXITRIPTAMINA NA PERCEPÇÃO SUBJETIVA DO ESFORÇO FÍSICO	
29	16/05	14-16h	Matheus Fernando Brasílio	IDENTIFICAÇÃO DE GENES CODIFICADORES DE FLAGELOS EM ISOLADOS CLÍNICOS DE <i>KLEBSIELLA PNEUMONIAE</i>	
30	17/05	10-12h	Luiz Gustavo Monteiro Dos Reis	ANÁLISE TEMPORAL DAS DOENÇAS NO DATASUS: UM ESTUDO DE MONITORAMENTO INTELIGENTE UTILIZANDO VIGILÂNCIA DE DADOS.	
30	17/05	10-12h	Isabel Chaves Fonseca	EFEITO PROTETOR DA QUERCETINA EM MODELO DE LINHAGEM CELULAR DE CÂNCER DE CABEÇA E PESCOÇO E MUCOSITE ORAL INDUZIDA	
30	17/05	10-12h	Mayara Dos Santos Ribeiro	6-NITRODOPAMINA É UM POTENTE VASODILATADOR DAS ARTÉRIAS MESENTÉRICAS DE CAMUNDONGOS <i>IN VITRO</i>	
30	17/05	10-12h	Melanie Xaveir Mattos de Carvalho	EXPLORAÇÃO DO POTENCIAL ANTICÂNCER DAS ISOFLAVONAS NO CÂNCER DE MAMA ATRAVÉS DA FARMACOLOGIA DE REDE	Clique aqui
30	17/05	10-12h	Nilson Almeida Lima Júnior	ABORDAGEM LIPIDÔMICA NA PESQUISA DE VIAS BIOLÓGICAS ASSOCIADAS AO INFARTO AGUDO DO MIOCÁRDIO	
30	17/05	10-12h	Poliana Pacciulli Pereira	AVALIAÇÃO DO CONTEÚDO TECIDUAL DA PROTEÍNA B-CATENINA NO CÓLON EXCLUSO SUBMETIDO A INTERVENÇÃO COM N-ACETILCISTEÍNA E SUCRALFATO ISOLADOS E ASSOCIADOS.	

ALDEIA GLOBAL, FUTURO E PRESERVAÇÃO: CONHECIMENTO, CONSCIÊNCIA E FRATERNIDADE.

30	17/05	10-12h	Rafael Venicius Cezar	CONFIRMAÇÃO DA MUTAÇÃO PARA SÍNTESE DE CÁPSULA POLISSACARÍDICA DE <i>KLEBSIELLA PNEUMONIAE</i> E O SEU IMPACTO NO CRESCIMENTO BACTERIANO	Clique aqui
30	17/05	10-12h	Vinícius Santiago do Santos	VARIANTES GENÉTICAS DO GENE CFTR EM IDOSOS SAUDÁVEIS NO BRASIL: UMA ANÁLISE SECUNDÁRIA DOS DADOS DO ABRAOM	
30	17/05	10-12h	Vitória da Silva Carvalho	INVESTIGAÇÃO DA ATIVIDADE FARMACOLÓGICA DA CIANIDINA FRENTE À ÚLCERA DUODENAL INDUZIDA POR POLIFARMÁCIA	
30	17/05	10-12h	Vitória Giovanna Valim Pinto	PADRONIZAÇÃO DE UM MODELO MURINO DE INFECÇÃO URINÁRIA POR <i>KLEBSIELLA PNEUMONIAE</i> PARA VALIDAÇÃO DE CANDIDATOS VACINAIS	
30	17/05	10-12h	Yasmin Bedani Scavone Ferrari	INTERVALOS DE REFERÊNCIA PARA FERRITINA SÉRICA: UMA NOVA ESTRATIFICAÇÃO PARA A POPULAÇÃO BRASILEIRA	
31	17/05	10-12h	Beatriz de Oliveira Pinheiro Colombo	ENTENDENDO COMO SURGEM AS EPIDEMIAS E SEU IMPACTO NA SAÚDE PÚBLICA	Clique aqui
31	17/05	10-12h	Breno de Oliveira da Silva	RESISTÊNCIA DE BACTÉRIAS DO BIOFILME DE <i>KLEBSIELLA PNEUMONIAE</i> A ANTIMICROBIANOS	
31	17/05	10-12h	Cauã Cavalcante Soares	A PERCEPÇÃO SUBJETIVA DE ESFORÇO É MODULADA POR HORMÔNIOS EXÓGENOS EM EXERCÍCIO DE ALTA INTENSIDADE?	
31	17/05	10-12h	Caua Silmar Camargo	PERFIL DE PACIENTES SUBMETIDOS À CIRURGIA DE REMOÇÃO DA PRÓSTATA POR HIPERPLASIA PROSTÁTICA BENIGNA NO HUSF	
31	17/05	10-12h	Danilo Richarlyson Januario Maciel	ELABORAÇÃO DE CONTEÚDO PARA CONSCIENTIZAÇÃO SOBRE HIPERTENSÃO ARTERIAL	
31	17/05	10-12h	Giovana Maria Rodrigues Barros Damiani	ELABORAÇÃO DE CONTEÚDO PARA CONSCIENTIZAÇÃO SOBRE CÂNCER DE MAMA	
31	17/05	10-12h	Mychelly Chen	A TETRODOTOXINA NÃO BLOQUEIA A CONTRAÇÃO DO MÚSCULO DA PRÓSTATA HUMANA	
31	17/05	10-12h	Naara Gomes de Oliveira	EFEITO DA ADMINISTRAÇÃO DE MELATONINA NA CONSOLIDAÇÃO ÓSSEA EM FRATURAS DE TÍBIA	
31	17/05	10-12h	Nathalia Schardt	CÂNCER DE CABEÇA E PESCOÇO E MUCOSITE ORAL	
31	17/05	10-12h	Priscila da Silva Botelho	OBTENÇÃO DO EXTRATO BRUTO HIDROALCOÓLICO DE CROTON FLORIBUNDUS E AVALIAÇÃO DOS SEUS EFEITOS PROLIFERATIVOS EM QUERATINÓCITOS E FIBROBLASTOS	
32	17/05	10-12h	Felipe Gustavo Carvalho	MIRISTICINA INIBE A GLICOPROTEÍNA-P E POTENCIALIZA OS EFEITOS CITOTÓXICOS DE QUIMIOTERÁPICOS	Clique aqui
32	17/05	10-12h	Gabriela Claudia Mantini Cangussú	UTILIZAÇÃO DE FORMAS INVASIVAS DE <i>STAPHYLOCOCCUS AUREUS</i> MDR PARA PRODUÇÃO DE PROTEÍNAS RECOMBINANTES COMO IMUNIZANTE	

ALDEIA GLOBAL, FUTURO E PRESERVAÇÃO: CONHECIMENTO, CONSCIÊNCIA E FRATERNIDADE.

32	17/05	10-12h	Juliana Guanaes Pina	EXTRATOS DE ANIMAIS MARINHOS NA RESTAURAÇÃO DA ATIVIDADE DA CATEPSINA D EM MODELO CELULAR DE DOENÇA DE ALZHEIMER.	Clique aqui
32	17/05	10-12h	Luiz Felipe de Azevedo Marques	PERFIL EPIDEMIOLÓGICO DE INDIVÍDUOS COM AS SÍNDROMES DE BERARDINELLI-SEIP E SILVER-RUSSELL HOSPITALIZADOS DEVIDO A CORONAVIRUS DISEASE (COVID)-19: RETRATO DE QUATRO ANOS DA PANDEMIA NO BRASIL	
32	17/05	10-12h	Maria Clara Santaniello Pereira	AValiação DA TOXICIDADE AGUDA E DA ATIVIDADE FARMACOLÓGICA GASTEOPROTETORA DA FLAVONA CRISINA EM ROEDORES FÊMEAS	
32	17/05	10-12h	Maria Eduarda Pereira Mendes	O EFEITO DA CÁPSULA POLISSACARÍDICA NA AÇÃO DA DEFENSINA HNP-1 SOBRE <i>STREPTOCOCCUS PNEUMONIAE</i>	
33	17/05	10-12h	Aline Araújo Curiel	A 6-NITRODOPAMINA COMO UM NOVO MECANISMO DE RELAXAMENTO PROSTÁTICO MEDIADO POR ÓXIDO NÍTRICO	
33	17/05	10-12h	Ana Clara dos Santos Pereira	ANÁLISE DO NÍVEL DE ATIVIDADE FÍSICA DE MULHERES DA CIDADE DE BRAGANÇA PAULISTA E SUA RELAÇÃO COM A INCIDÊNCIA DE CâNCER DE MAMA	
33	17/05	10-12h	Bárbara Alvarenga Alvarez	COMPARAÇÃO FENOTÍPICA ENTRE <i>PSEUDOMONAS AERUGINOSA</i> SENSÍVEL E RESISTENTE A POLIMIXINA B, COM FOCO NA FORMAÇÃO DE BIOFILME.	
33	17/05	10-12h	Camila Lopes Crescente	ANÁLISE DO PERFIL PROTEÔMICO SALIVAR EM GESTANTES, PUÉRPERAS E LACTENTES: EVIDÊNCIAS MOLECULARES NA DÍADE MATERNO-INFANTIL	
33	17/05	10-12h	Cibelle de Oliveira e Santos	MATCHING MALIGNANT SELF-REGARD TO HITOP: IS THERE ROOM IN THE FRAMEWORK?	
33	17/05	10-12h	Cristovão Cássio Olivotti	IMPORTÂNCIA DA ERIBULINA COMO DERIVADO MARINHO NO TRATAMENTO DO CâNCER DE MAMA	Clique aqui
33	17/05	10-12h	Matheus de Moraes Assis	RESULTADOS PRELIMINARES DO ESTUDO CLÍNICO PILOTO PARA AVALIAÇÃO DO EFEITO DE COLUTÓRIO À BASE DE PRÓPOLIS VERDE NA MUCOSITE ORAL DE PACIENTES ONCOLÓGICOS	
33	17/05	10-12h	Nicolay Cezar Alves Silva	ANÁLISE DO NÍVEL DE ATIVIDADE FÍSICA DE HOMENS DA CIDADE DE BRAGANÇA PAULISTA E SUA RELAÇÃO COM A INCIDÊNCIA DE CâNCER DE PRÓSTATA	
33	17/05	10-12h	Pedro Henrique Dias Garcia	PLATAFORMA DE <i>ASPERGILLUS NIGER</i> PARA PRODUIR LIPASES HIPOTÉTICAS	
33	17/05	10-12h	Samir Jawad Ribeiro Mustafá	APLICAÇÃO DE REDE COMPLEXA PARA ANÁLISE DE FATORES PREJUDICIAIS DURANTE RECUPERAÇÃO EM UNIDADE DE TRATAMENTO INTENSIVO APÓS CIRURGIA DE TROCA VALVAR MITRAL E AÓRTICA	