

# CRESCIMENTO sustentável:

PESQUISA, COLETIVIDADE  
E GERAÇÕES FUTURAS



## ORIENTAÇÕES SOBRE A FORMA E OS HORÁRIOS DE APRESENTAÇÃO DOS TRABALHOS

### 1- GRADEAMENTO

- Os trabalhos selecionados serão apresentados de duas formas
- A) Sessão de apresentação oral (online), remotamente, por sala organizada na plataforma Google Meet.
- B) Sessão vídeos (assíncrona).
- No caso da apresentação oral (online), os autores deverão acessar o e-mail indicado na inscrição e obter o link da sala ou acessar o sistema de inscrições, clicar em “Gradeamento”, localizar a sala, e acessar o link na plataforma Google Meet, no dia e horário pré-estabelecidos. Daremos preferência ao acesso por e-mail.
- Não está autorizado o remanejamento de horários (no caso de impossibilidade de participação no dia e horário pré-estabelecidos, justificar os motivos e registrar via e-mail – [pesquisaacademica@usf.edu.br](mailto:pesquisaacademica@usf.edu.br) – para fins de certificação), neste caso, o trabalho será pontuado pela apresentação gravada no formato vídeo. O(a) orientador(a) (quando houver) deverá estar ciente desse fato.
- No caso da apresentação por vídeos, os autores não precisarão estar presentes, mas deverão participar da programação do evento.

### 2- APRESENTAÇÃO ORAL (ONLINE) DOS TRABALHOS

- O autor deverá garantir acesso à internet de qualidade, câmera e microfone instalado em seu computador.
- Ao apresentar o trabalho o autor deverá se identificar ao coordenador da sala.
- As sessões têm duração média de 2h00.
- Os trabalhos serão apresentados na ordem em que o coordenador de sala solicitar, o autor terá **7 minutos** para apresentação e esclarecimento dos questionamentos do avaliador.
- Os outros autores e convidados poderão estar presentes na sala.
- Não serão tolerados atrasos.
- O autor deverá permanecer na sala enquanto durar a sessão para a qual foi definida a sua apresentação na possibilidade de esclarecer dúvidas, participar dos debates e discussões sobre a pesquisa.

### 3- ORIENTAÇÕES TÉCNICAS:

- No momento da apresentação, o autor poderá compartilhar a tela e exibir seu trabalho, que deverá estar preferencialmente no formato PowerPoint ou Google Apresentações.
- Para exibir o arquivo na plataforma, ele deverá estar aberto no computador em que o autor esteja conectado.
- Ao clicar no botão “Apresentar agora” e “Compartilhar”, conforme instruções (Figura), selecionar o arquivo e compartilhar.

# CRESCIMENTO sustentável:

PESQUISA, COLETIVIDADE E GERAÇÕES FUTURAS

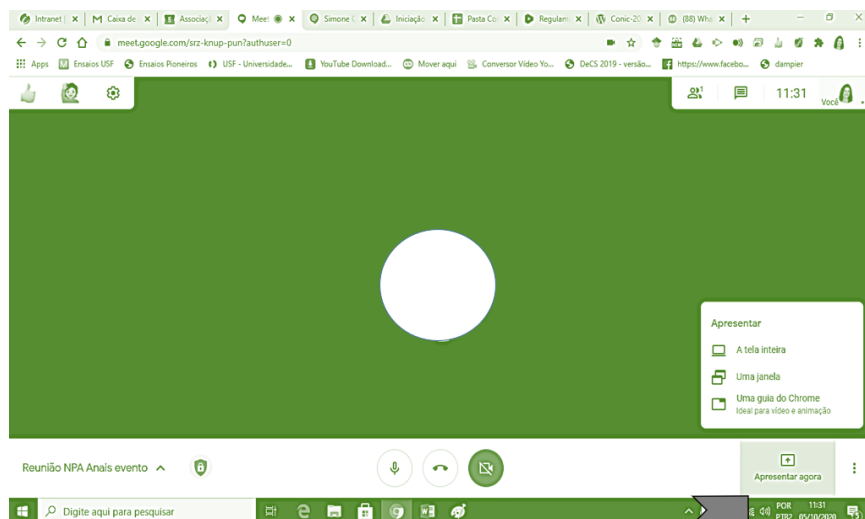

1- Ao clicar em “Apresentar agora” irá aparecer a janela “Apresentar”. Escolher a opção “A tela inteira”.

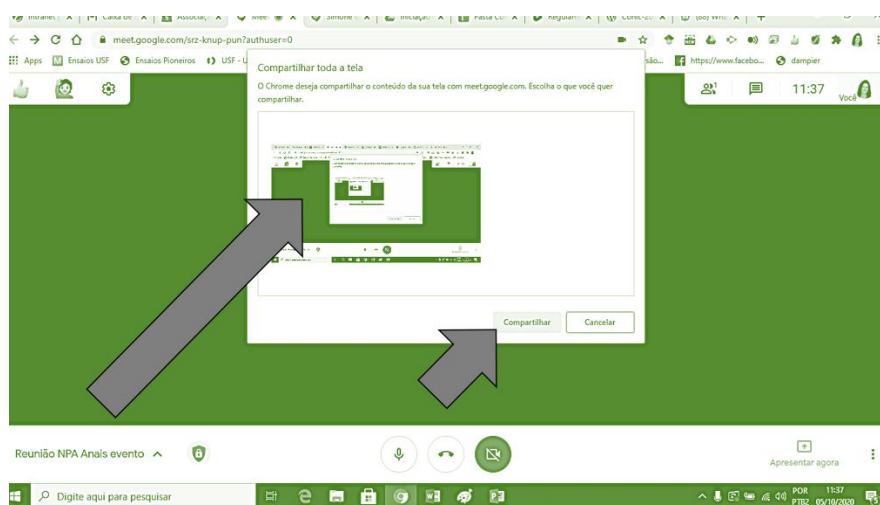

2- Após escolher a opção “A tela inteira”, irá aparecer uma janela, clicar sob a mesma e em seguida compartilhar. Pronto! Procurar o seu arquivo no Power Point que já deverá estar aberto e começar a apresentação. Ao terminar, fechar o arquivo, voltar para e clicar em “Parar a apresentação”.

**Figura.** Instruções para a apresentação dos trabalhos.

# CRESCIMENTO sustentável:

PESQUISA, COLETIVIDADE  
E GERAÇÕES FUTURAS



## 4- PREMIAÇÃO

- Após avaliação os trabalhos serão classificados para premiação dentro das modalidades disponíveis em cada sessão e organizados por área de inscrição.
- *Atenção:* nenhuma das pontuações atribuídas ao longo do processo de avaliação será publicada; será divulgada apenas a listagem dos classificados de cada área do conhecimento, na página da USF em “Iniciação à Pesquisa” (<https://www.usf.edu.br/pesquisa/index.vm?id=75046997>).
- Os certificados de premiação serão providenciados a partir de 30 de maio quando todo sistema e eventos estiver atualizado.

## 5- PUBLICAÇÃO DOS TRABALHOS:

- a) Gradeamento: Publicado no site do evento, indicando área do conhecimento, número de inscrição, nome do autor, título do trabalho, data, horário, local;
- b) Anais do evento: E-book que será publicado na página da USF em “Iniciação à Pesquisa” no tópico “Anais” em: (<https://www.usf.edu.br/pesquisa/index.vm?id=81233792>).

## 6 - CERTIFICADOS:

- É necessário realizar a inscrição no evento e também nas palestras e para receber o certificado é necessário assistir a programação para fins de registro de frequência e convalidação do certificado, além disso, preencher uma rápida pesquisa de satisfação, que será disponibilizada após o encerramento do evento. Coautores que queiram receber o certificado, este somente será emitido se estiver indicado o nome do coautor no resumo submetido durante o processo de inscrição. Dúvidas em relação aos certificados entrar em contato com: [pesquisaacademica@usf.edu.br](mailto:pesquisaacademica@usf.edu.br).

## 7- AVALIAÇÃO:

- **Avaliação do trabalho escrito (concluído ou em andamento):** coerência do título, identificação dos autores, instituição de ensino, modalidade, formatação geral do resumo e conteúdo.
- **Avaliação do vídeo:** clareza dos objetivos; adequação da metodologia, lógica e articulação do desenvolvimento, consistência dos resultados e das considerações finais e pertinência e atualização das fontes consultadas.
- **Avaliação do mérito científico-tecnológico e extensionista:** organização conceitual dos objetivos e metas, originalidade, adequação da metodologia, relevância dos resultados esperados e viabilidade de execução, potencial em gerar produtos, processos, serviços, ou ainda, ações na comunidade e criar etapas de aprendizagem (contribuição para o desenvolvimento local, regional ou nacional), associado ao fator custo-benefício.

## 8- USO DA IMAGEM:

- O(s) autor(es) que já efetivaram a inscrição, autorizaram o uso de seu nome e imagens (foto e vídeo), voz gravada e conteúdo do trabalho apresentado no evento.

## 9- REGULAMENTO:

- Informações adicionais estão disponibilizadas no regulamento do evento.

## 10- PROGRAMAÇÃO

- A seguir está a programação de fácil acesso para inscrição nas atividades, basta clicar no link.

# CRESCIMENTO sustentável:

PESQUISA, COLETIVIDADE  
E GERAÇÕES FUTURAS



## 11- EVENTUALIDADES

- Entrar em contato com: [pesquisaacademica@usf.edu.br](mailto:pesquisaacademica@usf.edu.br)

### Programação

05/05/2023

Formato	Tipo	Horário	Tema	Palestrantes(s)	Link para inscrição	Link para participar
Síncrono	Meet	09h – 10h	Reunião institucional: Comitê do PICIText/USF e avaliadores CNPQ - (Abertura)	Comitê do PICIText USF e avaliadores CNPq	Restrito aos avaliadores	Restrito aos avaliadores
Síncrono	Meet	10h30-12h	Comunicações Orais: estudantes IC, IT, PROBAICIText, CNPq e PPGSS Ciências da Saúde/ Educação/ Psicologia e vídeos	Comitê do PICIText USF e avaliadores CNPq	Gradeamento	<a href="#">Clique aqui</a>
--	---	12h-14h	Almoço			
Síncrono	Meet	14h-16h	Comunicações Orais: estudantes IC, IT, PROBAICIText, CNPq e PPGSS Ciências da Saúde/ Educação/ Psicologia e vídeos	Comitê do PICIText USF e avaliadores CNPq	Gradeamento	<a href="#">Clique aqui</a>
Síncrono	Meet	17h-18h	Palestra do Núcleo de Relações Internacionais: Internacionalização da extensão na USF	Giulia Morbidelli Camargo e Cristiane Ferraz e Silva Suarez	<a href="#">Clique aqui</a>	<a href="#">Clique aqui</a>
Síncrono	Meet	18h-19h	Núcleo de Extensão - Painel Digital: Extensão e Curricularização: processos de formação	Alison Silva/Débora Reis Garcia/Evandro Luiz Amaral Ribeiro	<a href="#">Clique aqui</a>	<a href="#">Clique aqui</a>
Síncrono	Live	19h-20h	Palestra Magna: Inteligência Social - transformando o mundo ao seu redor	Luciana Chinaglia Quintão	<a href="#">Clique aqui</a>	<a href="#">Clique aqui</a>
Assíncrono	Gravada	Disponível durante o evento	Acolhida da Reitoria		<a href="#">Clique aqui</a>	<a href="#">Clique aqui</a>
Assíncrono	Gravada	Disponível durante o evento	Seminário do ESHC: O artífice, o guerreiro e o faminto: uma saga humana contemporânea	Luiz Carlos Ramos	<a href="#">Clique aqui</a>	<a href="#">Clique aqui</a>
Assíncrono	Gravada	Disponível durante o evento	Reflexão Franciscana: Uma mensagem Franciscana para a Semana de Iniciação Científica	Frei Vitorio Mazzuco OFM	<a href="#">Clique aqui</a>	<a href="#">Clique aqui</a>
Assíncrono	Gravada	Disponível durante o evento	Evento Cultural	Vale a pena conferir!	<a href="#">Clique aqui</a>	<a href="#">Clique aqui</a>

06/05/2023

Síncrono	Meet	10h-12h	Comunicações Orais: estudantes IC, IT, PROBAICIText, CNPq e PPGSS Ciências da Saúde/ Educação/ Psicologia e vídeos	Comitê do PICIText USF e avaliadores CNPq	Gradeamento	<a href="#">Clique aqui</a>
---	---	12h-14h	Almoço	-	-	-
Síncrono	Meet	14h-15h	Reunião institucional: Comitê do PICIText/USF e avaliadores CNPQ - (Fechamento)	Comitê do PICIText USF e avaliadores CNPq	Restrito aos avaliadores	Restrito aos avaliadores

# CRESCIMENTO sustentável:

PESQUISA, COLETIVIDADE  
E GERAÇÕES FUTURAS



## SESSÕES DE AVALIAÇÃO ORAL ONLINE

REALIZADA DE FORMA SÍNCRONA PELOS AVALIADORES DO COMITÊ INSTITUCIONAL DE INICIAÇÃO CIENTÍFICA, TECNOLÓGICA E EXTENSÃO DA UNIVERSIDADE SÃO FRANCISCO, AVALIADORES CONVIDADOS E AVALIADORES *Ad Hoc*

### ORDEM DE SESSÃO:

Número de Inscrição	Nome do Inscrito	Sessão	Link	Dia e Horário	Apresentação	Título
6371466	ANA JULIA DE MELO COUTO	1	<a href="#">Clique aqui!</a>	05/05 - 10h30-12h	Oral (remoto)	OBTENÇÃO E AVALIAÇÃO IMUNOLÓGICA DE SUBUNIDADES FIMBRIAIS TIPO 1 DE KLEBSIELLA PNEUMONIAE EM MODELO MURINO
6364097	FERNANDA CAMARGO DOS SANTOS SILVA				Oral (remoto)	Desenvolvimento de materiais alternativos para explanação dos efeitos positivos oriundos do exercício físico a pacientes com câncer colorretal
6391090	LUCAS DE OLIVEIRA LIRA SANTOS				Oral (remoto)	Divulgação científica através das redes sociais: prevenindo e tratando o câncer de cólon e reto
6389645	ANA VICTORIA COSTA VICENTE DE OLIVEIRA				Oral (remoto)	AVALIAÇÃO DA ATIVIDADE CITOTÓXICA E ANTIPROLIFERATIVA DE NOVOS DERIVADOS DE SULFONIL-HIDRAZONAS EM LINHAGENS CELULARES DE GLIOMAS DE ALTO GRAU
6389203	OTÁVIO ELBRANTINO DA SILVA				Oral (remoto)	DIVULGAÇÃO CIENTÍFICA ATRAVÉS DAS REDES SOCIAIS: PREVENINDO E TRATANDO O CÂNCER DE PRÓSTATA
6371277	ALLANA VITÓRIA DE SOUZA MOTA				Oral (remoto)	EPILEPSIA- O QUE FAZER NA CRISE EPILÉPTICA?
6373920	MARIA LUISA MARAFANTI ZILOCCHI				Oral (remoto)	EPILEPSIA: DIAGNÓSTICO, CAUSA E TRATAMENTO
6389115	ANDRÉ RODRIGUES SODRÉ				Oral (remoto)	IDENTIFICAÇÃO DE UMA VARIANTE GÊNICA DE BASE ÚNICA NO GENE SCN1A E SUSCETIBILIDADE A EPILEPSIA FOCAL DO LOBO TEMPORAL
6381028	GEOVANNA PACCIULLI PEREIRA	2	<a href="#">Clique aqui!</a>	05/05 - 10h30-12h	Oral (remoto)	CONTEÚDO TECIDUAL DE COLÁGENOS DO TIPO I E III NA MUCOSA CÓLICA DESPROVIDA DE TRÂNSITO INTESTINAL EM ANIMAIS SUBMETIDOS À INTERVENÇÃO COM SUCRALFATO E N-ACETILCISTEÍNA ASSOCIADOS.
6371322	MARIA VITÓRIA HESPANHOL FERREIRA				Oral (remoto)	NEUROCISTICERCOSE - O QUE É E COMO EVITAR
6359482	ISABELLA GALLI POLETI				Oral (remoto)	ASSOCIAÇÃO ENTRE RESPOSTAS PSICOLÓGICAS E IMUNOLÓGICAS DE ATLETAS UNIVERSITÁRIOS SUBMETIDOS A 8 SEMANAS DE TREINAMENTO FÍSICO.
6384748	THIERRY ROMÃO RODRIGUES DO CARMO				Oral (remoto)	EFEITOS DE DROGAS ILÍCITAS NO SISTEMA CARDIOVASCULAR
6381230	JOÃO PAULO SOUZA				Oral (remoto)	APLICAÇÃO DO MODELO DE REDES COMPLEXAS PARA PREDIÇÃO INICIAL DE PARÂMETROS ASSOCIADOS A CIRURGIA DE REVASCULARIZAÇÃO MIOCÁRDICA

# CRESCIMENTO sustentável:

PESQUISA, COLETIVIDADE  
E GERAÇÕES FUTURAS



6363981	NICOLLY GIULIAN MOTA AVILA	2	<a href="#">Clique aqui!</a>	05/05 - 10h30-12h	Oral (remoto)	EXERCÍCIO FÍSICO COMO FERRAMENTA ADJUVANTE NA PREVENÇÃO E TRATAMENTO DO CÂNCER COLORRETAL: DESENVOLVIMENTO DE CARTILHA PARA CONSCIENTIZAÇÃO DO JOVEM NO ENSINO MÉDIO.
6388621	AMANDA DE MORAES				Oral (remoto)	Farmacologia de medicamentos aprovados para o tratamento da anemia falciforme
6391323	RENAN ROCHA DE ARAÚJO				Oral (remoto)	CONSCIENTIZAÇÃO E DIVULGAÇÃO CONTRA O CÂNCER NAS REDES SOCIAIS
6367539	TAMMYRIS HELENA REBECCHI E SILVEIRA				Oral (remoto)	A HEMÓLISE INTRAVASCULAR PROMOVE HIPERATIVIDADE DO DETRUSOR: IMPLICAÇÃO PARA A DISFUNÇÃO MICCIONAL NA ANEMIA FALCIFORME
6363527	JOÃO VITOR CERÁVOLO ROSTIROLA	3	<a href="#">Clique aqui!</a>	05/05 - 14h-16h	Oral (remoto)	RELAÇÃO ENTRE NÍVEL DE ATIVIDADE FÍSICA E FUNCIONALIDADE EM PACIENTES COM DOENÇA DE PARKINSON
6367744	JONAS ROBERTO MORAES CASSIANO				Oral (remoto)	Genotipagem molecular de genes de virulência em isolados clínicos de Klebsiella quasipneumoniae
6368067	JULIANA SILVA PEREIRA				Oral (remoto)	ANÁLISE DE 8 SEMANAS DE TREINAMENTO FÍSICO MONITORADO SOBRE AS POTÊNCIAS AERÓBIA E ANAERÓBIA DE ATLETAS UNIVERSITÁRIOS.
6389722	KAREN CHRISTINE DA SILVA				Oral (remoto)	ANÁLISE DE PARÂMETROS BIOQUÍMICOS DE PACIENTES EM UNIDADE DE TERAPIA INTENSIVA APÓS CIRURGIA DE REVASCULARIZAÇÃO MIOCÁRDICA
6389179	MATEUS MAGAMI YOSHITANI				Oral (remoto)	EFEITOS DA APLICAÇÃO DE ENEMAS CONTENDO SUCRALFATO E N-ACETILCISTEÍNA ASSOCIADOS NO CONTEÚDO TECIDUAL DE MUCINAS ÁCIDAS, NEUTRAS, SULFOMUCINAS E SIALOMUCINAS EM MODELO EXPERIMENTAL DE COLITE DE EXCLUSÃO.
6369932	MATHEUS GOBBO CORDEIRO				Oral (remoto)	Prevalência e Preditores de Risco para a Onicomicose em Pacientes em Hemodiálise: Um Estudo Observacional, Prospectivo e Unicêntrico do Brasil
6382048	RODRIGO FERREIRA RIZZARDI				Oral (remoto)	RELAÇÃO DE S. Mutans E Lactobacillus spp. EM ESCOLARES COM HIPOMINERALIZAÇÃO DE MOLAR-INCISIVO
6368032	JULIANA GUANAES PINA				Oral (remoto)	INVESTIGAÇÃO DO PADRÃO DE FORMAÇÃO DE BIOFILME POR ISOLADOS CLÍNICOS DE KLEBSIELLA QUASIPNEUMONIAE
6367419	DANILO ANDRADE PEREIRA				Oral (remoto)	A hipoatividade do detrusor está associada com a bexiga hiperativa em camundongos transgênicos para anemia falciforme
6358802	FILIPPE DUO SPERI				Oral (remoto)	RELAÇÃO DO NÍVEL DE ATIVIDADE FÍSICA E MASSA MUSCULAR EM PORTADORES DA DOENÇA DE PARKINSON
6382267	ANA FLÁVIA SILVA MUNHOZ	4	<a href="#">Clique aqui!</a>	05/05 - 14h-16h	Oral (remoto)	FORMAÇÃO DE BIOFILME PELA BACTÉRIA STREPTOCOCCUS MUTANS
6367972	CATHARINA DEL RY PLUMARI				Oral (remoto)	ESPECTROMETRIA DE MASSAS AMBIENTE NA DETECÇÃO DE DROGAS DE ABUSO EM MATRIZES BIOLÓGICAS: UMA REVISÃO BIBLIOGRÁFICA
6389163	CIBELE PRISCILA BUSCH FURLAN				Video	ESTUDO DE ESTABILIDADE OXIDATIVA DE CÁPSULAS COMERCIAIS DE ÓLEOS DE PEIXES.
6384994	GABRIEL CHABARIBERY BEDORE				Oral (remoto)	IMPACTOS NUTRIGENÔMICOS NA COMPOSIÇÃO CORPORAL ATRAVÉS DA DIETA HIPERPROTEICA E ATIVIDADE FÍSICA

# CRESCIMENTO sustentável:

PESQUISA, COLETIVIDADE  
E GERAÇÕES FUTURAS



6364790	GABRIELA CERÁVOLO ROSTIROLA	4	<a href="#">Clique aqui!</a>	05/05 - 14h-16h	Oral (remoto)	INFLUÊNCIA DA CARGA DE ESFORÇO SOBRE PARÂMETROS IMUNOLÓGICOS DE ATLETAS UNIVERSITÁRIOS SUBMETIDOS A 8 SEMANAS DE TREINAMENTO FÍSICO
6377701	GIULIA VICENTE DESTRO				Oral (remoto)	O QUORUM SENSING E A CÁPSULA POLISSACARÍDICA NA FORMAÇÃO DE BIOFILME POR S. PNEUMONIAE
6381933	JULIA OLIVEIRA FERRACIOLI				Oral (remoto)	AVALIAÇÃO DA REPRODUTIBILIDADE DO TESTE DE DISCO DIFUSÃO PARA POLIMIXINA B COM ADIÇÃO DE SALICILATO DE SÓDIO PARA ISOLADOS CLÍNICOS DE KLEBSIELLA PNEUMONIAE
6375757	LEONARDO GONZAGA DE LIMA VARGAS				Oral (remoto)	AVALIAÇÃO DA SAÚDE BUCAL EM PACIENTE COM PNEUMONIA ASSOCIADA À VENTILAÇÃO MECÂNICA (PAV) INTERNADOS NA UTI DO HUSF
6366636	LÍVIA TAVARES IOTTI				Oral (remoto)	AVALIAÇÃO DOS NÍVEIS HORMONAIS RELACIONADOS À ATIVIDADE FÍSICA E SUA INFLUÊNCIA NO QUADRO CLÍNICO DE PACIENTES PORTADORES DA DOENÇA DE PARKINSON
6390686	LUCAS GABRIEL MOAB DA SILVA LIMA	5	<a href="#">Clique aqui!</a>	06/05 - 10h-12h	Oral (remoto)	Identificação molecular de isolados das espécies Klebsiella quasipneumoniae e K. variicola de pacientes internados do HUSF
6380915	LUÍSA NARA COQUEJO DE FREITAS				Oral (remoto)	EFEITOS DA ATIVIDADE FÍSICA NA CAPACIDADE AERÓBICA MÁXIMA EM PACIENTES COM DOENÇA DE PARKINSON
6363377	MANOELA STAHL PARISOTTO DE OLIVEIRA				Oral (remoto)	INFLUÊNCIA DO MOMENTO DA ALTA E DIAS DE INTERNAÇÃO EM UNIDADE DE TERAPIA INTENSIVA SOBRE PARÂMETROS HEMATOLÓGICOS DE PACIENTES SUBMETIDOS À REVASCULARIZAÇÃO MIOCÁRDICA
6368205	MARIA EDUARDA RAMOS FONTANARI				Oral (remoto)	ANÁLISE DE SINAIS VITAIS EM PACIENTES INTERNADOS EM UNIDADE DE TERAPIA INTENSIVA APÓS CIRURGIA DE REVASCULARIZAÇÃO MIOCÁRDICA
6368270	MAYARA SAYURI SHINOHARA PERIN				Oral (remoto)	Clonagem do gene flk de Klebsiella pneumoniae em um vetor de transformação bacteriana utilizando a Escherichia coli
6381158	ISABELA DIAS BERGAMIN				Oral (remoto)	A INFLUÊNCIA DO FEEDBACK EXTRÍNSECO NA APRENDIZAGEM MOTORA DE CRIANÇAS.
6390073	RENE FERREIRA LOPES				Oral (remoto)	CARACTERIZAÇÃO DOS ISOLADOS CLÍNICOS DE STAPHYLOCOCCUS AUREUS DE PACIENTES INTERNADOS NO HUSF
6364012	LUCAS CELSIUS MATOS ALVES				Oral (remoto)	ESTUDO SOBRE A TAXA METABÓLICA BASAL EM INDIVÍDUOS PORTADORES DA DOENÇA DE PARKINSON
6389418	NICOLE MARIA MARINO GRANADO BARBOSA				Oral (remoto)	AVALIAÇÃO DA RECUPERAÇÃO DE METABÓLITOS POR DIFERENTES MÉTODOS DE EXTRAÇÃO PARA AMOSTRAS DE SALIVA
6391400	RITA DE CÁSSIA COELHO DE SOUZA				Oral (remoto)	IMPACTO DA PANDEMIA DE COVID-19 NAS TAXAS DE ISOLAMENTO DE PSEUDOMONAS AERUGINOSA NO HUSF
6369234	AUGUSTO FAGUNDES DOS SANTOS	6	<a href="#">Clique aqui!</a>	05/05 - 14h-16h	Oral (remoto)	ÉTICA-INTEGRIDADE E BOAS PRÁTICAS CIENTÍFICAS EM EDUCAÇÃO
6389223	AUGUSTTO DE PAULA GUIMARÃES				Oral (remoto)	Tsunessaburo Makiguchi e a educação transformadora de Paulo Freire: o valor da felicidade dentro do contexto educacional

# CRESCIMENTO sustentável:

PESQUISA, COLETIVIDADE  
E GERAÇÕES FUTURAS



6387773	CAROLINE FERREIRA DO AMARAL	6	<a href="#">Clique aqui!</a>	05/05 - 14h-16h	Oral (remoto)	UMA ANÁLISE DA RESOLUÇÃO Nº510/2016 ÉTICA EM PESQUISA EM CIÊNCIAS HUMANAS E SUAS REVERBERAÇÕES NA PESQUISA EM EDUCAÇÃO
6363398	STEFANNY HELENA DOS SANTOS SILVA				Oral (remoto)	Libras e Ciências Atmosféricas: A construção de uma ferramenta para o ensino de alunos ouvintes
6389313	TIAGO GONÇALVES CAMARGO				Oral (remoto)	O "ESTADO DE ARTE" EM TEOLOGIA BÍBLICA: PRINCÍPIOS METODOLÓGICOS UTILIZADOS EM TESES E DISSERTAÇÕES DE 2018 A 2022
6386245	VINICIUS CUBERO VALENTIM LEMOS				Oral (remoto)	EDUCAÇÃO E VERDADE: UMA ANÁLISE EDIPIANA A PARTIR DE MICHEL FOUCAULT
6389034	CAROLINA PUPO NOGUEIRA CERVONE	7	<a href="#">Clique aqui!</a>	05/05 - 10h30-12h	Oral (remoto)	A CONCORDÂNCIA ENTRE AVALIADORES EM TESTES DE CRIATIVIDADE DE USOS ALTERNATIVOS COM CRIANÇAS
6366999	GIULIA CUNHA RUSSO				Oral (remoto)	A EMPATIA E INTELIGÊNCIA EMOCIONAL DA TRIÁDE SOMBRIA
6388117	LORENA RODRIGUES DA COSTA				Oral (remoto)	APLICAÇÃO DO MODELO DE SATISFAÇÃO ACADÊMICA DA TEORIA SOCIAL COGNITIVA DE CARREIRA NO BRASIL
6390207	MARCUS VINICIUS REIS NUNES				Oral (remoto)	ASSOCIAÇÃO ENTRE INDICADORES DE DEPRESSÃO DA BAI D E BURNOUT EM ESTUDANTES UNIVERSITÁRIOS E PROFISSIONAIS
6389673	ISADORA PIFFER DE FRANCESCO				Oral (remoto)	ESTRUTURAS INTERNAS DAS ESCALAS DOS TIPOS SOCIAL, EMPREENDEDOR E CONVENCIONAL DO IAPIP E MODELAGEM DO PRESTÍGIO
6387951	MONICA LORENA MORENO DE DEUS OLIVEIRA				Oral (remoto)	AS RELAÇÕES ENTRE OS TRAÇOS DE PERSONALIDADE E O MEDO DA COVID-19
6456950	ISADORA COTRIM RODRIGUES				Oral (remoto)	Correlações entre burnout, sintomatologia depressiva e funções executivas em estudantes universitários
<b>sem inscrição</b>	Roberta Firmino da Silva	Oral (remoto)	A RELAÇÃO DA INFRAESTRUTURA E DOS PROCESSOS PRODUTIVOS E O OLHAR DA PSICOLOGIA POSITIVA NA VALORIZAÇÃO PROFISSIONAL EM COOPERATIVAS DE RECICLADORES DE CAMPINAS			
6389235	LAURA SOUZA MOREIRA	8	<a href="#">Clique aqui!</a>	05/05 - 14h-16h	Oral (remoto)	PROJETO DE VIDA E OTIMISMO: UM ESTUDO COM MULHERES ADOLESCENTES ESTUDANTES DE ESCOLAS PÚBLICAS
6391093	NATALICIO AUGUSTO DA SILVA JUNIOR				Oral (remoto)	CONSTRUÇÃO E PROPRIEDADES PSICOMÉTRICAS DA ESCALA DE DOR PSICOLÓGICA - EDORPSI
6388088	BRUNO HENRIQUE SANTOS				Oral (remoto)	ESTRUTURA INTERNA DAS ESCALAS DOS TIPOS REALISTA, INVESTIGATIVO E ARTÍSTICO DO IAPIP E MODELAGEM DO PRESTÍGIO
6362635	JÚLIA DA SILVA PRADO				Oral (remoto)	ESTUDO DE AVALIAÇÃO DA RELAÇÃO ENTRE NARCISISMO E FEAR OF MISSING OUT
6388661	JACKELINE COSTA MEDEIROS				Oral (remoto)	RELAÇÃO ENTRE SINTOMAS DE DEPRESSÃO, OTIMISMO, BEM ESTAR PSICOLÓGICO E PERCEPÇÃO DE SUPORTE SOCIAL EM PACIENTES COM DOENÇAS CRÔNICAS
6363178	SARA DOS SANTOS GODOI				Oral (remoto)	Relações entre autoeficácia para escolha profissional e garra no contexto da transição escola-trabalho.
6391286	RENATA CRISTINA TOSTA SILVA				Oral (remoto)	STATE MINDFULNESS FOR PHYSICAL ACTIVITY 2: ESTIMAÇÃO DA ESTRUTURA FATORIAL E RELAÇÃO COM OUTRAS VARIÁVEIS



# CRESCIMENTO sustentável:

PESQUISA, COLETIVIDADE  
E GERAÇÕES FUTURAS



6385511	THAYLA MARIA ALVES DA SILVA	8	<a href="#">Clique aqui!</a>	05/05 - 14h-16h	Oral (remoto)	A RELAÇÃO ENTRE PERSONALIDADE E A PREFERÊNCIA POR GÊNEROS DE FILMES E SÉRIES
6391367	LÍVIA BOLONINI VARGAS ORTEGA	9	<a href="#">Clique aqui!</a>	05/05 - 14h-16h	Oral (remoto)	CINÉTICA DO OZÔNIO NO AR
6391336	VITÓRIA SANTOS CARVALHO				Oral (remoto)	DESENVOLVIMENTO E IMPLEMENTAÇÃO DE INTERFACES PARA WEBDIG
6382809	ISABELLA OLIVEIRA DA SILVA				Oral (remoto)	DESINFECÇÃO COM OZÔNIO: ESTUDO DA DIFUSÃO E SIMULAÇÃO
6389027	MATEUS TEIXEIRA BERTÃO				Oral (remoto)	Plataforma WebLab para a Gestão Remota de Laboratórios da Área de Engenharia Química - Elaboração de roteiro de atividade experimental em Bancada de Refrigeração operando remotamente.
6390777	CAMILLA DA SILVA AYRES				Oral (remoto)	PLATAFORMA WEBLAB PARA GESTÃO REMOTA DE LABORATÓRIOS DA ÁREA DE ENGENHARIA MODELAGEM, SIMULAÇÃO E IMPLEMENTAÇÃO DE TROCADOR DE CALOR CASCO E TUBOS PARA OPERAÇÃO EM WEBLAB
6384508	JAIINE MARCIANO DE FREITAS				Oral (remoto)	ANÁLISE DA CONTRIBUIÇÃO DO DEPARTAMENTO JURÍDICO PARA CONSOLIDAÇÃO DE PRINCÍPIOS ESG NAS ORGANIZAÇÕES
6391364	BARBARA FERNANDES COMIN				Oral (remoto)	ESG: TEORIA OU PRÁTICA? UM ESTUDO SOBRE ADOÇÃO DE PRÁTICAS ESG EM EMPRESAS DO MUNICÍPIO DE JARINU
6367005	CRISTIANE PEREIRA MARTINS GUSMÃO SANTOS				Oral (remoto)	ESTUDO DA CINÉTICA DO OZÔNIO NA ATMOSFERA
6390894	JULIA OLIVEIRA DA SILVA				Oral (remoto)	PLATAFORMA WEBLAB PARA A GESTÃO REMOTA DE LABORATÓRIOS DA ÁREA DA ENGENHARIA.
6464958	JEAN GABRIEL DA FONSECA				Oral (remoto)	ASSISTENTE AUTÔNOMO DE REGISTRO DE DADOS DE PACIENTES
6455973	RAYANE CRISTIANA BARBOSA DE AVELAR DE JESUS	10	<a href="#">Clique aqui!</a>	05/05 - 14h-16h	Oral (remoto)	INTELIGÊNCIA ARTIFICIAL NO DIAGNÓSTICO DA DOR CRÔNICA NEUROPÁTICA
6456825	ROBERTO DOMINGUES JUNIOR				Oral (remoto)	INTELIGÊNCIA ARTIFICIAL APLICADA NO DIAGNÓSTICO DO TRANSTORNO DO ESPECTRO AUTISTA
6382314	ISADORA XAVIER MARQUES				Oral (remoto)	DESENVOLVIMENTO DE HIDRATANTE LABIAL PARA TRATAMENTO AUXILIAR DE MUCOSITES EM PACIENTES COM CÂNCER
6386128	BEATRIZ RIGHETTI				Vídeo	CARTÃO CONTROLE: UMA PROPOSTA DE EDUCAÇÃO EM SAÚDE
6390910	MAYLA VRENA RODRIGUES				Vídeo	JOANÓPOLIS ATRAVÉS DO TEMPO
6390302	BÁRBARA EDWIGES FERNANDES CORRÊA				Vídeo	EMÍLIO RIBAS nº 1468
6390469	GIOVANI TREVISONI COLLETE				Oral (remoto)	PROJETO DE REQUALIFICAÇÃO DO CASARÃO DE ITATIBA
6390946	ANA BEATRIZ DE MELO				Vídeo	TURBAÍNA: O SABOR DE JUNDIAÍ
6390701	KETHELYN BIENDRA DA SILVA ALVES	Oral (remoto)	Análises físico-químicas das águas provenientes de fontes alternativas na zona rural de Itatiba/SP			
6390782	ANA CAROLINA DOMINGUES	Oral (remoto)	Caracterização do manejo da água nas regiões rurais de Itatiba			

# CRESCIMENTO sustentável:

PESQUISA, COLETIVIDADE  
E GERAÇÕES FUTURAS



6391995	PALOMA APARECIDA ALVES DE OLIVEIRA	10	<a href="#">Clique aqui!</a>	05/05 – 14h-16h	Oral (remoto)	EPIDEMIOLOGIA MOLECULAR APLICADA À DETECÇÃO DE RESISTÊNCIA AOS ANTIBIÓTICOS E SURTOS HOSPITALARES
6381956	AMANDA NAMIE IGARASHI GENARI				Vídeo	A IMPORTÂNCIA DE UMA UNIDADE MÓVEL NO CONTEXTO SOCIAL E DE SAÚDE.
6389079	ISADORA MARYLIN COSTA				Vídeo	CARTILHA DE CUIDADO E INTERVENÇÃO EM PACIENTES DIABÉTICOS
6380921	ISADORA RODRIGUES SCHAQUETTI	11	<a href="#">Clique aqui!</a>	05/05 - 14h-16h	Oral (remoto)	A REPRODUÇÃO ASSISTIDA E SEUS REQUISITOS E CONSEQUÊNCIAS APÓS O NASCIMENTO SOB A ÓTICA DA PATERNIDADE RESPONSÁVEL
6374244	DANIELLE BUBULA CARDOSO				Oral (remoto)	A VIOLÊNCIA DOMÉSTICA E O PROJETO GUARDIÃ MARIA DA PENHA
6365122	ANA CLARA TRAVASSOS				Oral (remoto)	AS VÁRIAS FORMAS DE VIOLÊNCIA DOMÉSTICA E SUA PREVENÇÃO
6369350	PAULO ROBERTO DA SILVA				Oral (remoto)	OS REQUISITOS E EXIGÊNCIAS PARA A REPRODUÇÃO ASSISTIDA, SOB O ASPECTO DA PROTEÇÃO DA VIDA, E DA SAÚDE FÍSICA E PSICOLÓGICA DOS ENVOLVIDOS
6380965	ÁQUILA CARVALHO RIBEIRO				Oral (remoto)	LEI MARIA DA PENHA À LUZ DA IGUALDADE DE GÊNERO
6389500	MARIA CECÍLIA MACHADO FAUSTINO				Oral (remoto)	Plano para ampliação da área de proteção ao patrimônio arquitetural e paisagístico na cidade de Amparo (SP) e tombamento de imóvel à Praça Monsenhor João Batista Lisboa, nº 82: subsídios ao CONDEPHAAT
6371543	GABRIELA ROQUE FERRARESÍ				Oral (remoto)	REQUISITOS E DEVERES DA GESTAÇÃO E MATERNIDADE POR SUBSTITUIÇÃO
6389262	ANALÍA ABDALA QUARESMA DE MOURA				Oral (remoto)	SEGURANÇA ALIMENTAR E NUTRICIONAL NA ATENÇÃO PRIMÁRIA A SAÚDE: UMA REVISÃO DE ESCOPO
6372640	PATRICIA GUIDA NAVARRO				Oral (remoto)	MULHERES VÍTIMAS DE FEMINICÍDIO NA REGIÃO DE CAMPINAS DURANTE A PANDEMIA DE COVID-19: UMA ANÁLISE DOCUMENTAL
6361280	EDUARDO CECHIN DA SILVA				Oral (remoto)	GROOMING COMO FATOR PROPICIADOR PARA PRODUÇÃO DE PORNOGRAFIA INFANTOJUVENIL
6390451	RAFAELA LIMA DOMINGOS	12	<a href="#">Clique aqui!</a>	05/05 – 14h-16h	Oral (remoto)	A HISTÓRIA DA MEDICINA ATRAVÉS DO VOCABULÁRIO DA ANATOMIA DE SANTUCCI: OS MÚSCULOS
6390648	RAFAEL PEREIRA OLIVEIRA				Oral (remoto)	A INFLUÊNCIA DO TREINAMENTO MOTOR COM ORIENTAÇÕES EXPLÍCITAS E FEEDBACK DE RESULTADO NA TRANSFERÊNCIA DE HABILIDADES
6373364	CLARA BEATRIZ AMBRÓSIO DA SILVA				Oral (remoto)	ABORDAGEM BIOPSISSOCIAL NA INTENSIDADE DA DOR E ANSIEDADE DE PACIENTES COM OSTEOARTRITE DE JOELHO
6378270	MARIA EDUARDA SAMPAIO MAZELLA				Oral (remoto)	USO DE ABORDAGENS BIOPSISSOCIAIS ASSOCIADAS AO TREINAMENTO CONCORRENTE NA AUTOEFICÁCIA E INTENSIDADE DE DOR EM PACIENTES COM OSTEOARTRITE DE JOELHO
6381912	ISABELLA VENDRAMINI COSTA				Oral (remoto)	A INFLUÊNCIA DO CONHECIMENTO EXPLÍCITO NA APRENDIZAGEM MOTORA DE CRIANÇAS
6371111	MAYNARA DO AMARAL ALFONSI				Oral (remoto)	EFEITO DA TERAPIA MANUAL ASSOCIADA À FOTOBIMODULAÇÃO NA DOR E NA MOBILIDADE DE PACIENTES COM DISFUNÇÕES TEMPOROMANDIBULARES

# CRESCIMENTO sustentável:

PESQUISA, COLETIVIDADE E GERAÇÕES FUTURAS



6387124	LETÍCIA CRUZ DE MORAES	12	<a href="#">Clique aqui!</a>	05/05 – 14h-16h	Oral (remoto)	INFLUÊNCIA DA ABORDAGEM BIOPSISSOCIAL NA CINESIOFOBIA E CATASTROFIZAÇÃO DA DOR EM PACIENTES COM OSTEOARTRITE DE JOELHO
6381074	BEATRIZ CASSUCCI COSTA DE ALMEIDA				Oral (remoto)	EFEITO DA ABORDAGEM BIOPSISSOCIAL E TREINAMENTO CONCORRENTE NA QUALIDADE DE VIDA E FUNCIONALIDADE DOS PACIENTES COM OSTEOARTRITE DE JOELHO.
6382636	MARIANA MAZIERO BANNWART				Oral (remoto)	OBSTÁCULOS AO ACESSO À SAÚDE PARA A COMUNIDADE LGBTQIA+
6464950	HENRIQUE ANTONIO RABELO				Oral (remoto)	AVALIAÇÃO FENOTÍPICA E DE SOBREVIVÊNCIA EM PACIENTES COM CARDIOMIOPATIA HIPERTRÓFICA COM TESTE GENÉTICO POSITIVO E NEGATIVO
6465041	MARIA LUIZA SEBALLO TAFULA				Oral (remoto)	RESULTADOS DO TESTE GENÉTICO NA INVESTIGAÇÃO DE PROBANDOS COM HIPERTROFIAS MIOCÁRDICAS USANDO SEQUENCIAMENTO DE ÚLTIMA GERAÇÃO.
6369804	GABRIELA CRISTINA PEREIRA DE QUEIROZ	13	<a href="#">Clique aqui!</a>	05/05 - 14h-16h	Oral (remoto)	ANÁLISES IN SILICO DE TRANSPORTADORES ABC ENVOLVIDOS NA CAPTAÇÃO DE FOSFATO EM KLEBSIELLA PNEUMONIAE.
6362579	BRUNA ÉVELYN BRIOTTO LIMA				Oral (remoto)	ANÁLISES IN SILICO DO SISTEMA DE CAPTAÇÃO DE FOSFATO EM MYCOBACTERIUM TUBERCULOSIS COMO ALVO PARA DESENVOLVIMENTO DE FÁRMACOS
6391018	CAROLINA NAMIE SATO CORTEZÃO				Oral (remoto)	Análises in silico dos genes e proteínas envolvidos na captação e transporte de taurina em bactérias multirresistentes
6382508	ETIENE DA SILVA				Oral (remoto)	OBSTÁCULOS DOS PROFISSIONAIS DE SAÚDE NO ATENDIMENTO À SAÚDE PARA A COMUNIDADE LGBTQIA+
6382342	BRUNA TAINÁ GRUBER DA SILVA				Oral (remoto)	Bioinformática aplicada a análise de genes e proteínas: da análise genômica ao desenho racional de fármacos.
6364030	ISABELLA DE SOUZA				Oral (remoto)	BIOINFORMÁTICA APLICADA A CARACTERIZAÇÃO DE TRANSPORTADORES ABC DE FOSFATO EM SALMONELLA ENTERICA PARA DESENHO RACIONAL DE FÁRMACOS
6385698	VICTOR ROSIQUE AUGUSTO				Oral (remoto)	Bragança Paulista é um local adequado climaticamente para a produção de aves de corte?
6392386	HEBER DA SILVA ANTONIO				Oral (remoto)	Transportadores do tipo ABC captadores de molibdato como alvos para o desenvolvimento de antimicrobianos contra bactérias multirresistentes por meio de técnicas de Bioinformática.
6360815	GEOVANA ALMEIDA CARNEIRO				Oral (remoto)	DOCAGEM MOLECULAR NA CARACTERIZAÇÃO DE TRANSPORTADORES ABC DE POLIAMINAS EM BACTÉRIAS MULTIRRESISTENTES.
6373021	BEATRIZ OLIVEIRA DE CASTRO				Oral (remoto)	IDENTIFICAÇÃO E CARACTERIZAÇÃO DE TRANSPORTADORES ABC ENVOLVIDOS NA CAPTAÇÃO DE SULFATO EM BACTÉRIAS MULTIRRESISTENTES
6390996	TAMARA LEILANE DE LIMA CAMARGO RIBEIRO				Oral (remoto)	AVALIAÇÃO DA SAÚDE BUCAL DO PACIENTE EM TRATAMENTO ONCOLÓGICO DE NEOPLASIAS EM REGIÃO DE CABEÇA E PESCOÇO QUE FAZEM ACOMPANHAMENTO NO PROJETO DE ODONTOLOGIA HOSPITALAR.
6385609	VICTOR ROSIQUE AUGUSTO				Oral (remoto)	ITATIBA É UM LOCAL ADEQUADO CLIMATICAMENTE PARA A PRODUÇÃO ANIMAL DE AVES DE CORTE?

# CRESCIMENTO sustentável:

PESQUISA, COLETIVIDADE  
E GERAÇÕES FUTURAS



6362575	GABRIEL LASRY BENCHIMOL LANZA	14	<a href="#">Clique aqui!</a>	06/05 – 10h-12h	Oral (remoto)	AVALIAÇÃO DE TRAÇOS DE PERSONALIDADE EM INDIVÍDUOS ADULTOS COM DISLEXIA DO DESENVOLVIMENTO			
6376076	HELOISA SALA GRIGOLETTO ROVERATTI				Oral (remoto)	MECANISMO DE CAPTAÇÃO DE FOSFATO EM SHIGELLA FLEXNERI COMO ALVO PARA DESENVOLVIMENTO DE NOVOS FÁRMACOS A PARTIR DE DOCAGEM MOLECULAR			
6390827	CHRISTIANE GONSALES DE ARAÚJO AQUINO				Oral (remoto)	O PAPEL DO PROJETO DE VIDA NA FELICIDADE DOS ESTUDANTES DE INICIAÇÃO CIENTÍFICA.			
6391106	LUIZA MORA TORSO DA CUNHA				Oral (remoto)	Práticas de promoção da saúde e bem-estar para implantar em uma Instituição de Ensino Superior: Resultados de uma pesquisa de levantamento			
6382139	LAURA BITTENCOURT DA SILVA				Oral (remoto)	PROGRAMA DE INICIAÇÃO CIENTÍFICA: OFICINA E ONBOARDING COMO TÉCNICA INTEGRATIVA			
6369660	RAFAEL CHICONI DE CARVALHO ALVES				Oral (remoto)	BIOINFORMÁTICA APLICADA NA IDENTIFICAÇÃO E CARACTERIZAÇÃO DO TRANSPORTE DE POLIAMINAS EM BACTÉRIAS MULTIRRESISTENTES			
6386174	JOSÉ CARLOS COSTA JÚNIOR				Oral (remoto)	Relações entre a ciência e a fé religiosa na perspectiva da vida acadêmica			
6391350	KARYNE OLIVEIRA ANDRADE				Oral (remoto)	Satisfação dos Participantes no Programa de Iniciação Científica: Uma Análise da Pesquisa e Oportunidades de Melhoria.			
6390525	AMANDA CRISTINA GARCIA BRATFICH				Oral (remoto)	ESTUDO DA INFLUÊNCIA DA FIBRA DE BAMBU COMO MODIFICADOR DE SENSORIAL EM EMULSÕES VEGETALIZADAS DO TIPO ÓLEO EM ÁGUA			
6389366	SAMIR TANNURI CERVEIRA				Oral (remoto)	DELINEAMENTO EXPERIMENTAL DE PROTETOR SOLAR PARA PELES NEGRAS			
6389330	SAMIR TANNURI CERVEIRA				Oral (remoto)	ANESTÉSICOS TÓPICOS: DESENVOLVIMENTO E AVALIAÇÃO DA ESTABILIDADE FÍSICO-QUÍMICA DE DIFERENTES PROTÓTIPOS CONTENDO BENZOCAINA E LIDOCAÍNA			
6390711	LUIS HENRIQUE FUSEL				15	<a href="#">Clique aqui!</a>	06/05 – 10h-12h	Oral (remoto)	IDENTIFICAÇÃO DA EFICIÊNCIA DE DISPOSITIVOS DE COMBATE DE ALAGAMENTOS ATRAVÉS DE MAPEAMENTOS
6391304	GABRIEL BROCCHI ALVES DO AMARAL							Oral (remoto)	ESTUDO DE ROTA ANALÍTICA PARA IDENTIFICAÇÃO DE METAIS EM PAINEL FOTOVOLTAICO
6391201	CARLOS ALVES DE OLIVEIRA JUNIOR							Oral (remoto)	PROCEDIMENTOS PARA ADIÇÃO DE RECURSOS SUSTENTÁVEIS EM CONSTRUÇÕES PRÉ-EXISTENTES: RETROFIT ORIENTADO AO CONFORTO TÉRMICO.
6389073	JULIANA DE OLIVEIRA FARIA	Oral (remoto)	Avaliação da recuperação de metais de placas fotovoltaicas através do processo de biolixiviação						
6387195	CAROLINA GONCALVES NUNES	Vídeo	METODOLOGIA PARA O PRIMEIRO CONTATO DO ESTUDANTE DE ARQUITETURA E URBANISMO COM AS QUESTÕES PATRIMONIAIS						
6387121	MONICA TAIS SIQUEIRA D'AMELIO FELIPPE	Oral (remoto)	USO DE JOGOS NO MOMENTO CONECTAR						
6391140	AILTON PETRONI	Oral (remoto)	PRODUÇÃO DE SABONETE EM BARRA COM PÓ DE BAMBU COMO ESFOLIANTE CORPORAL						
6382621	ROSANGELA NOGUEIRA FERNANDES BUTTINI	Oral (remoto)	CARACTERIZAÇÃO DE PÓ DE BAMBU PARA O DESENVOLVIMENTO DE ESFOLIANTE LABIAL						

# CRESCIMENTO sustentável:

PESQUISA, COLETIVIDADE  
E GERAÇÕES FUTURAS



6385532	NILVANA MORETI FERREIRA ROSA	16	<a href="#">Clique aqui!</a>	05/05 - 10h30-12h	Oral (remoto)	A (trans)formação do Curso de Licenciatura em Matemática de uma Universidade Federal: narrativas de docentes e egressos
6327430	ZÉLIA AMORIM DE PROENÇA				Oral (remoto)	A CRIANÇA COM TRANSTORNO DO ESPECTRO DO AUTISMO E O BRINCAR: UMA ANÁLISE A PARTIR DA TEORIA HISTÓRICO-CULTURAL
6382217	KARLLA PATRÍCIA ZLOCCOWICK BORNER DE OLIVEIRA				Oral (remoto)	IMPACTOS DA PANDEMIA DA COVID-19 NO PROCESSO DE ESCOLARIZAÇÃO DE ALUNOS PÚBLICO-ALVO DA EDUCAÇÃO ESPECIAL
6381015	THIAGO APARECIDO MIRANDA				Oral (remoto)	A SOLIDÃO DO ÁRMARIO: NARRATIVAS ESCOLARES DA COMUNIDADE LGBTQIAP+
6382090	GABRIEL APARECIDO BRAGIATTO				Oral (remoto)	A VISÃO DE PROFESSORES E ALUNOS DO CURSO DE PEDAGOGIA NA EDUCAÇÃO A DISTÂNCIA SOBRE OS GÊNEROS ORAIS
6368343	CARLA CAMPOS DE OLIVEIRA				Oral (remoto)	A ESCOLARIZAÇÃO DE ALUNOS COM DEFICIÊNCIA EM UM CONTEXTO PANDÊMICO
6392609	FABIOLA SANTINI TAKAYAMA				Oral (remoto)	CONFIGURAÇÕES IDENTITÁRIAS DA EDUCAÇÃO FÍSICA: APROXIMAÇÕES NO CONTEXTO DOS INSTITUTOS FEDERAIS
6362411	SILVIA HELENA DE BRITTO ZEFERINO				Oral (remoto)	O DESMONTE DA EDUCAÇÃO PÚBLICA NO PERÍODO DE 2016 A 2022: LEITURAS CRÍTICAS A PARTIR DAS CONTRIBUIÇÕES DE LÉLIA GONZALEZ E PAULO FREIRE
6389726	RODRIGO RIBEIRO DE PAIVA	17	<a href="#">Clique aqui!</a>	06/05 – 10h-12h	Oral (remoto)	EDTHECS: A RUPTURA DE UM MODELO TRADICIONAL DO ENSINO SUPERIOR NO BRASIL (1988-2022)
6380572	GISELE ADRIANA BASSI				Oral (remoto)	A REALIDADE E AS TENSÕES DO TRABALHO DOCENTE NOS ANOS INICIAIS DO ENSINO FUNDAMENTAL NAS ESCOLAS PÚBLICAS DURANTE A PANDEMIA
6330982	ANDREA RAMIRES ALVES				Oral (remoto)	GESTÃO DEMOCRÁTICA - PAPEL DA GESTÃO ESCOLAR NO ATENDIMENTO E NA ESPECIFICIDADE DA EDUCAÇÃO INCLUSIVA NA ESCOLA PÚBLICA
6382302	JEFFERSON TADEU DE GODOI PEREIRA				Oral (remoto)	NARRANDO PROCESSOS FORMATIVOS DA IDENTIDADE DE PROFESSORES DE MATEMÁTICA - DA FORMAÇÃO INICIAL, A DOCÊNCIA NO ENSINO SUPERIOR
6391096	FERNANDA DE JESUS SANTOS BRITO				Oral (remoto)	NARRATIVAS DE ESTÁGIO DOCENTE E PROCESSOS DE SIGNIFICAÇÃO SOBRE DOCÊNCIA NA EDUCAÇÃO SUPERIOR
6391386	RENATA CRISTINA ANGELIERI BADIALLI				Oral (remoto)	O APRENDER DOS ESTUDANTES COM DEFICIÊNCIA E PROFESSORES: RELAÇÕES DE ENSINO NA SALA ITINERANTE DO ENSINO MÉDIO
6382815	VICTOR SPORKENS VIANA				Oral (remoto)	O PAPEL DA EDUCAÇÃO FRENTE AO RADICALISMO IDEOLÓGICO E POLÍTICO NAS PRIMEIRAS DÉCADAS DO SÉCULO XXI
6382641	RAFAEL AUGUSTO VALENTIM DA CRUZ MAGDALENA				Oral (remoto)	CONTRIBUIÇÕES DO LEGADO DE PAULO FREIRE PARA UMA EDUCAÇÃO PROBLEMATIZADORA NO ENSINO SUPERIOR: A PRODUÇÃO BIBLIOGRÁFICA EM EDUCAÇÃO
6390046	AMALIA FONTE BASSO				Vídeo	O CONCEITO DE REENCANTAMENTO NOS ESCRITOS EM EDUCAÇÃO (2012-2022)
6366273	VALERIA DE FATIMA TARTARE MARASSATTO				Oral (remoto)	UMA LEITURA DECOLONIAL DE QUARTO DE DESPEJO - DIÁRIO DE UMA FAVELADA

# CRESCIMENTO sustentável:

PESQUISA, COLETIVIDADE  
E GERAÇÕES FUTURAS



6367187	PEDRO HENRIQUE DIAS GARCIA	18	<a href="#">Clique aqui!</a>	06/05 - 10h-12h	Oral (remoto)	LIPIDÔMICA APLICADA AO ENTENDIMENTO DAS ALTERAÇÕES SÉRICAS NAS CLASSES DE LIPÍDEOS EM ADULTOS SAUDÁVEIS E DISLIPIDÊMICOS
6366140	BÁRBARA MILANI FRÔES				Oral (remoto)	A PROTEÍNA DE SUPERFÍCIE A DE PNEUMOCOCO (PspA) REDUZ A MORTE DE Streptococcus pneumoniae PELA INDOLICIDINA
6357440	SHEILA CAMARGO DE OLIVEIRA				Oral (remoto)	AÇÃO DA CATELICIDINA LL-37 SOBRE Streptococcus pneumoniae: PAPEL DA PROTEÍNA DE SUPERFÍCIE DE PNEUMOCOCO A (PspA) E DA CÁPSULA POLISSACARÍDICA.
6379085	BÁRBARA ALVARENGA ALVAREZ				Vídeo	AVALIAÇÃO DA ATIVIDADE ANTIMICROBIANA DE KAEMPFEROL E OUTROS FLAVONOIDES CONTRA BACTÉRIAS MULTIRRESISTENTES.
6367468	DALILA ANDRADE PEREIRA				Oral (remoto)	CAMUNDONGOS TRANSGÊNICOS TOWNES PARA ANEMIA FALCIFORME APRESENTAM BEXIGA HIPERATIVA ASSOCIADA COM AUMENTO DA EXPRESSÃO DA NADPH OXIDASE
6389480	QUÉLITA CRISTINA PEREIRA				Oral (remoto)	EFEITOS DA ERVA MATE (Ilex paraguariensis) NA MODULAÇÃO DO PROCESSO DE SARCOPENIA RELACIONADA AO ENVELHECIMENTO EM CAMUNDONGOS
6389447	GIULIANA FRANZAGO SALMAZO	19	<a href="#">Clique aqui!</a>	06/05 - 10h30-12h	Oral (remoto)	AVALIAÇÃO CLÍNICA, COMPORTAMENTAL E BIOQUÍMICA DE CRIANÇAS COM TRANSTORNO DO ESPECTRO AUTISTA APÓS SUPLEMENTAÇÃO COM ÓLEO DE Schizochytrium sp. E COMPLEXO VITAMÍNICO/MINERAL
6381856	CAMILA VANTINI CAPASSO PALAMIM				Vídeo	IMPACTO DA PRESSÃO POSITIVA EXPIRATÓRIA FINAL NA HEMODINÂMICA, NA HEMATOSE E NA DRIVING PRESSURE EM PARTICIPANTES SEM DOENÇA PULMONAR: UM ESTUDO DE INTERVENÇÃO
6388981	BRENDA VIEIRA FERREIRA				Oral (remoto)	IMPORTÂNCIA DO TRANSPORTADOR DE POLIAMINAS PotABCD NO Quorum sensing E NA FORMAÇÃO DE BIOFILME POR Streptococcus pneumoniae
6365100	ALQUIANDRA STEFANI FERREIRA MANÇANO				Vídeo	RELAÇÃO ENTRE A FORMAÇÃO DE BIOFILME E QUORUM SENSING DE UMA LINHAGEM DE Klebsiella Pneumoniae MUTANTE PARA O GENE fik E SUA RELAÇÃO COM A MOTILIDADE BACTERIANA
6363367	PALOMA APARECIDA ALVES DE OLIVEIRA				Oral (remoto)	O REGULADOR TRANSCRICIONAL FUR MODULA A EXPRESSÃO DO UGE, UM GENE ENVOLVIDO NA BIOSÍNTESE DE LIPOPOLISSACARÍDEOS EM KLEBSIELLA PNEUMONIAE, DE ACORDO COM O NÍVEL DISPONÍVEL DE FERRO PARA A BACTÉRIA
6373461	BIANCA APARECIDA SIQUEIRA				Vídeo	PERFIL DOS PACIENTES COM A COVID-19, SUAS RESPECTIVAS COMORBIDADES E DESFECHOS DURANTE O TEMPO DE INTERNAÇÃO EM UMA UNIDADE DE TERAPIA INTENSIVA ADULTO
6389046	JONAS RIBEIRO DA ROSA	Vídeo	PERFIL METABOLÔMICO URINÁRIO COMO FERRAMENTA DE ENTENDIMENTO DE MECANISMOS DE INFLAMAÇÃO COMPARATIVOS ENTRE SARS-COV-2 E DIABETES MELLITUS			

# CRESCIMENTO sustentável:

PESQUISA, COLETIVIDADE  
E GERAÇÕES FUTURAS



6374349	LUCAS ASSONI	19	<a href="#">Clique aqui!</a>	06/05 - 10h30-12h	Oral (remoto)	SUBUNIDADE DA FÍMBRIA DO TIPO III COMO CANDIDATO VACINAL CONTRA INFECÇÃO RESPIRATÓRIA POR <i>Klebsiella pneumoniae</i>
6390729	CAROLINA AFONSO DE LIMA				Oral (remoto)	POTENCIAL ANTIPROLIFERATIVO, ANTICLONOGÊNICO E ANTIREPLICATIVO DO COMPOSTO NATURAL BRACHYDIN E EM LINHAGENS DE CÂNCER DE MAMA
6366501	JULIANA BABOGLIAN				Oral (remoto)	PERFIL DE CRESCIMENTO, BIOFILME E EXPRESSÃO GÊNICA POR UMA CEPA DE <i>KLEBSIELLA PNEUMONIAE</i> MUTANTE PARA A SÍNTESE DE POLIAMINAS

## ORDEM ALFABÉTICA DO NOME DO(A) AUTOR(A):

Número de Inscrição	Nome do Inscrito	Sessão		Dia e Horário	Apresentação	Título
6391140	AILTON PETRONI	15	<a href="#">Clique aqui!</a>	06/05 - 10h-12h	Oral (remoto)	PRODUÇÃO DE SABONETE EM BARRA COM PÓ DE BAMBU COMO ESFOLIANTE CORPORAL
6371277	ALLANA VITÓRIA DE SOUZA MOTA	1	<a href="#">Clique aqui!</a>	05/05 - 10h30-12h	Oral (remoto)	EPILEPSIA- O QUE FAZER NA CRISE EPILÉPTICA?
6365100	ALQUIANDRA STEFANI FERREIRA MANÇANO	19	<a href="#">Clique aqui!</a>	06/05 - 10h30-12h	Vídeo	RELAÇÃO ENTRE A FORMAÇÃO DE BIOFILME E QUORUM SENSING DE UMA LINHAGEM DE <i>KLEBSIELLA PNEUMONIAE</i> MUTANTE PARA O GENE FLK E SUA RELAÇÃO COM A MOTILIDADE BACTERIANA
6390046	AMALIA FONTE BASSO	17	<a href="#">Clique aqui!</a>	06/05 - 10h-12h	Vídeo	O CONCEITO DE REENCANTAMENTO NOS ESCRITOS EM EDUCAÇÃO (2012 - 2022)
6390525	AMANDA CRISTINA GARCIA BRATFICH	14	<a href="#">Clique aqui!</a>	06/05 - 10h-12h	Oral (remoto)	ESTUDO DA INFLUÊNCIA DA FIBRA DE BAMBU COMO MODIFICADOR DE SENSORIAL EM EMULSÕES VEGETALIZADAS DO TIPO ÓLEO EM ÁGUA
6388621	AMANDA DE MORAES	2	<a href="#">Clique aqui!</a>	05/05 - 10h30-12h	Oral (remoto)	FARMACOLOGIA DE MEDICAMENTOS APROVADOS PARA O TRATAMENTO DA ANEMIA FALCIFORME
6381956	AMANDA NAMIE IGARASHI GENARI	10	<a href="#">Clique aqui!</a>	05/05 - 14h-16h	Oral (remoto)	A IMPORTÂNCIA DE UMA UNIDADE MÓVEL NO CONTEXTO SOCIAL E DE SAÚDE.
6390946	ANA BEATRIZ DE MELO	10	<a href="#">Clique aqui!</a>	05/05 - 14h-16h	Vídeo	TURBAÍNA: O SABOR DE JUNDIAÍ
6390782	ANA CAROLINA DOMINGUES	10	<a href="#">Clique aqui!</a>	05/05 - 14h-16h	Oral (remoto)	CARACTERIZAÇÃO DO MANEJO DA ÁGUA NAS REGIÕES RURAIS DE ITATIBA
6365122	ANA CLARA TRAVASSOS	11	<a href="#">Clique aqui!</a>	05/05 - 14h-16h	Oral (remoto)	AS VÁRIAS FORMAS DE VIOLÊNCIA DOMÉSTICA E SUA PREVENÇÃO
6382267	ANA FLÁVIA SILVA MUNHOZ	4	<a href="#">Clique aqui!</a>	05/05 - 14h-16h	Oral (remoto)	FORMAÇÃO DE BIOFILME PELA BACTÉRIA <i>STREPTOCOCCUS MUTANS</i>
6371466	ANA JULIA DE MELO COUTO	1	<a href="#">Clique aqui!</a>	05/05 - 10h30-12h	Oral (remoto)	OBTENÇÃO E AVALIAÇÃO IMUNOLÓGICA DE SUBUNIDADES FIMBRIAIS TIPO 1 DE <i>KLEBSIELLA PNEUMONIAE</i> EM MODELO MURINO
6389645	ANA VICTORIA COSTA VICENTE DE OLIVEIRA	1	<a href="#">Clique aqui!</a>	05/05 - 10h30-12h	Oral (remoto)	AVALIAÇÃO DA ATIVIDADE CITOTÓXICA E ANTIPROLIFERATIVA DE NOVOS DERIVADOS DE SULFONIL-HIDRAZONAS EM LINHAGENS CELULARES DE GLIOMAS DE ALTO GRAU

# CRESCIMENTO sustentável:

PESQUISA, COLETIVIDADE  
E GERAÇÕES FUTURAS



6389262	ANALÍA ABDALA QUARESMA DE MOURA	11	<a href="#">Clique aqui!</a>	05/05 - 14h-16h	Oral (remoto)	SEGURANÇA ALIMENTAR E NUTRICIONAL NA ATENÇÃO PRIMÁRIA A SAÚDE: UMA REVISÃO DE ESCOPO
6389115	ANDRÉ RODRIGUES SODRÉ	1	<a href="#">Clique aqui!</a>	05/05 - 10h30- 12h	Oral (remoto)	IDENTIFICAÇÃO DE UMA VARIANTE GÊNICA DE BASE ÚNICA NO GENE SCN1A E SUSCETIBILIDADE A EPILEPSIA FOCAL DO LOBO TEMPORAL
6330982	ANDREA RAMIRES ALVES	17	<a href="#">Clique aqui!</a>	06/05 - 10h-12h	Oral (remoto)	GESTÃO DEMOCRÁTICA - PAPEL DA GESTÃO ESCOLAR NO ATENDIMENTO E NA ESPECIFICIDADE DA EDUCAÇÃO INCLUSIVA NA ESCOLA PÚBLICA
6380965	ÁQUILA CARVALHO RIBEIRO	11	<a href="#">Clique aqui!</a>	05/05 - 14h-16h	Oral (remoto)	LEI MARIA DA PENHA À LUZ DA IGUALDADE DE GÊNERO
6369234	AUGUSTO FAGUNDES DOS SANTOS	6	<a href="#">Clique aqui!</a>	05/05 - 14h-16h	Oral (remoto)	ÉTICA-INTEGRIDADE E BOAS PRÁTICAS CIENTÍFICAS EM EDUCAÇÃO
6389223	AUGUSTTO DE PAULA GUIMARÃES	6	<a href="#">Clique aqui!</a>	05/05 - 14h-16h	Oral (remoto)	TSUNESSABURO MAKIGUCHI E A EDUCAÇÃO TRANSFORMADORA DE PAULO FREIRE: O VALOR DA FELICIDADE DENTRO DO CONTEXTO EDUCACIONAL
6379085	BÁRBARA ALVARENGA ALVAREZ	18	<a href="#">Clique aqui!</a>	06/05 - 10h-12h	Vídeo	AVALIAÇÃO DA ATIVIDADE ANTIMICROBIANA DE KAEMPFEROL E OUTROS FLAVONOIDES CONTRA BACTÉRIAS MULTIRRESISTENTES.
6390302	BÁRBARA EDWIGES FERNANDES CORRÊA	10	<a href="#">Clique aqui!</a>	05/05 - 14h-16h	Vídeo	EMÍLIO RIBAS Nº 1468
6391364	BARBARA FERNANDES COMIN	9	<a href="#">Clique aqui!</a>	06/05 - 10h-12h	Oral (remoto)	ESG: TEORIA OU PRÁTICA? UM ESTUDO SOBRE ADOÇÃO DE PRÁTICAS ESG EM EMPRESAS DO MUNICÍPIO DE JARINU
6366140	BÁRBARA MILANI FRÕES	18	<a href="#">Clique aqui!</a>	06/05 - 10h-12h	Oral (remoto)	A PROTEÍNA DE SUPERFÍCIE A DE PNEUMOCOCCO (PSPA) REDUZ A MORTE DE STREPTOCOCCUS PNEUMONIAE PELA INDOLICIDINA
6381074	BEATRIZ CASSUCCI COSTA DE ALMEIDA	12	<a href="#">Clique aqui!</a>	05/05 - 14h-16h	Oral (remoto)	EFEITO DA ABORDAGEM BIOPSISSOCIAL E TREINAMENTO CONCORRENTE NA QUALIDADE DE VIDA E FUNCIONALIDADE DOS PACIENTES COM OSTEOARTRITE DE JOELHO.
6373021	BEATRIZ OLIVEIRA DE CASTRO	13	<a href="#">Clique aqui!</a>	05/05 - 14h-16h	Oral (remoto)	IDENTIFICAÇÃO E CARACTERIZAÇÃO DE TRANSPORTADORES ABC ENVOLVIDOS NA CAPTAÇÃO DE SULFATO EM BACTÉRIAS MULTIRRESISTENTES
6386128	BEATRIZ RIGHETTI	10	<a href="#">Clique aqui!</a>	05/05 - 14h-16h	Vídeo	CARTÃO CONTROLE: UMA PROPOSTA DE EDUCAÇÃO EM SAÚDE
6373461	BIANCA APARECIDA SIQUEIRA	19	<a href="#">Clique aqui!</a>	06/05 - 10h30- 12h	Vídeo	PERFIL DOS PACIENTES COM A COVID-19, SUAS RESPECTIVAS COMORBIDADES E DESFECHOS DURANTE O TEMPO DE INTERNAÇÃO EM UMA UNIDADE DE TERAPIA INTENSIVA ADULTO
6388981	BRENDA VIEIRA FERREIRA	19	<a href="#">Clique aqui!</a>	06/05 - 10h30- 12h	Oral (remoto)	IMPORTÂNCIA DO TRANSPORTADOR DE POLIAMINAS POTABCD NO QUORUM SENSING E NA FORMAÇÃO DE BIOFILME POR STREPTOCOCCUS PNEUMONIAE
6362579	BRUNA ÉVELYN BRIOTTO LIMA	13	<a href="#">Clique aqui!</a>	05/05 - 14h-16h	Oral (remoto)	ANÁLISES IN SILICO DO SISTEMA DE CAPTAÇÃO DE FOSFATO EM MYCOBACTERIUM TUBERCULOSIS COMO ALVO PARA DESENVOLVIMENTO DE FÁRMACOS
6382342	BRUNA TAINÁ GRUBER DA SILVA	13	<a href="#">Clique aqui!</a>	05/05 - 14h-16h	Oral (remoto)	BIOINFORMÁTICA APLICADA A ANÁLISE DE GENES E PROTEÍNAS: DA ANÁLISE GENÔMICA AO DESENHO RACIONAL DE FÁRMACOS.



# CRESCIMENTO sustentável:

PESQUISA, COLETIVIDADE  
E GERAÇÕES FUTURAS



6388088	BRUNO HENRIQUE SANTOS	8	<a href="#">Clique aqui!</a>	05/05 - 14h-16h	Oral (remoto)	ESTRUTURA INTERNA DAS ESCALAS DOS TIPOS REALISTA, INVESTIGATIVO E ARTÍSTICO DO IAPIP E MODELAGEM DO PRESTÍGIO
6381856	CAMILA VANTINI CAPASSO PALAMIM	19	<a href="#">Clique aqui!</a>	06/05 - 10h30-12h	Vídeo	IMPACTO DA PRESSÃO POSITIVA EXPIRATÓRIA FINAL NA HEMODINÂMICA, NA HEMATOSE E NA DRIVING PRESSURE EM PARTICIPANTES SEM DOENÇA PULMONAR: UM ESTUDO DE INTERVENÇÃO
6390777	CAMILLA DA SILVA AYRES	9	<a href="#">Clique aqui!</a>	05/05 - 14h-16h	Oral (remoto)	PLATAFORMA WEPLAB PARA GESTÃO REMOTA DE LABORATÓRIOS DA ÁREA DE ENGENHARIA MODELAGEM, SIMULAÇÃO E IMPLEMENTAÇÃO DE TROCADOR DE CALOR CASCO E TUBOS PARA OPERAÇÃO EM WEPLAB
6368343	CARLA CAMPOS DE OLIVEIRA	16	<a href="#">Clique aqui!</a>	05/05 - 10h30-12h	Oral (remoto)	A ESCOLARIZAÇÃO DE ALUNOS COM DEFICIÊNCIA EM UM CONTEXTO PANDÊMICO
6391201	CARLOS ALVES DE OLIVEIRA JUNIOR	15	<a href="#">Clique aqui!</a>	06/05 - 10h-12h	Oral (remoto)	PROCEDIMENTOS PARA ADIÇÃO DE RECURSOS SUSTENTÁVEIS EM CONSTRUÇÕES PRÉ-EXISTENTES: RETROFIT ORIENTADO AO CONFORTO TÉRMICO.
6390729	CAROLINA AFONSO DE LIMA	19	<a href="#">Clique aqui!</a>	06/05 - 10h30-12h	Oral (remoto)	POTENCIAL ANTIPROLIFERATIVO, ANTICLONOGÊNICO E ANTIREPLICATIVO DO COMPOSTO NATURALBRACHYDIN E? EM LINHAGENS DE CÂNCER DE MAMA
6387195	CAROLINA GONCALVES NUNES	15	<a href="#">Clique aqui!</a>	06/05 - 10h-12h	Vídeo	METODOLOGIA PARA O PRIMEIRO CONTATO DO ESTUDANTE DE ARQUITETURA E URBANISMO COM AS QUESTÕES PATRIMONIAIS
6391018	CAROLINA NAMIE SATO CORTEZÃO	13	<a href="#">Clique aqui!</a>	05/05 - 14h-16h	Oral (remoto)	ANÁLISES IN SILICO DOS GENES E PROTEÍNAS ENVOLVIDOS NA CAPTAÇÃO E TRANSPORTE DE TAURINA EM BACTÉRIAS MULTIRRESISTENTES
6389034	CAROLINA PUPO NOGUEIRA CERVONE	7	<a href="#">Clique aqui!</a>	05/05 - 10h30-12h	Oral (remoto)	A CONCORDÂNCIA ENTRE AVALIADORES EM TESTES DE CRIATIVIDADE DE USOS ALTERNATIVOS COM CRIANÇAS
6387773	CAROLINE FERREIRA DO AMARAL	6	<a href="#">Clique aqui!</a>	05/05 - 14h-16h	Oral (remoto)	UMA ANÁLISE DA RESOLUÇÃO Nº510/2016 ÉTICA EM PESQUISA EM CIÊNCIAS HUMANAS E SUAS REVERBERAÇÕES NA PESQUISA EM EDUCAÇÃO
6367972	CATHARINA DEL RY PLUMARI	4	<a href="#">Clique aqui!</a>	05/05 - 14h-16h	Oral (remoto)	ESPECTROMETRIA DE MASSAS AMBIENTE NA DETECÇÃO DE DROGAS DE ABUSO EM MATRIZES BIOLÓGICAS: UMA REVISÃO BIBLIOGRÁFICA
6390827	CHRISTIANE GONSALES DE ARAÚJO AQUINO	14	<a href="#">Clique aqui!</a>	06/05 - 10h-12h	Oral (remoto)	O PAPEL DO PROJETO DE VIDA NA FELICIDADE DOS ESTUDANTES DE INICIAÇÃO CIENTÍFICA.
6389163	CIBELE PRISCILA BUSCH FURLAN	4	<a href="#">Clique aqui!</a>	05/05 - 14h-16h	Vídeo	ESTUDO DE ESTABILIDADE OXIDATIVA DE CÁPSULAS COMERCIAIS DE ÓLEOS DE PEIXES.
6373364	CLARA BEATRIZ AMBRÓSIO DA SILVA	12	<a href="#">Clique aqui!</a>	05/05 - 14h-16h	Oral (remoto)	ABORDAGEM BIOPSISSOCIAL NA INTENSIDADE DA DOR E ANSIEDADE DE PACIENTES COM OSTEOARTRITE DE JOELHO
6367005	CRISTIANE PEREIRA MARTINS GUSMÃO SANTOS	9	<a href="#">Clique aqui!</a>	06/05 - 10h-12h	Oral (remoto)	ESTUDO DA CINÉTICA DO OZÔNIO NA ATMOSFERA
6367468	DALILA ANDRADE PEREIRA	18	<a href="#">Clique aqui!</a>	06/05 - 10h-12h	Oral (remoto)	CAMUNDONGOS TRANSGÊNICOS TOWNES PARA ANEMIA FALCIFORME APRESENTAM BEXIGA HIPERATIVA ASSOCIADA COM AUMENTO DA EXPRESSÃO DA NADPH OXIDASE
6374244	DANIELLE BUBULA CARDOSO	11	<a href="#">Clique aqui!</a>	05/05 - 14h-16h	Oral (remoto)	A VIOLÊNCIA DOMÉSTICA E O PROJETO GUARDIÃ MARIA DA PENHA

# CRESCIMENTO sustentável:

PESQUISA, COLETIVIDADE  
E GERAÇÕES FUTURAS



6367419	DANILO ANDRADE PEREIRA	3	<a href="#">Clique aqui!</a>	05/05 - 14h-16h	Oral (remoto)	A HIPOATIVIDADE DO DETRUSOR ESTÁ ASSOCIADA COM A BEXIGA HIPERATIVA EM CAMUNDONGOS TRANSGÊNICOS PARA ANEMIA FALCIFORME
6361280	EDUARDO CECHIN DA SILVA	11	<a href="#">Clique aqui!</a>	05/05 - 14h-16h	Oral (remoto)	GROOMING COMO FATOR PROPICIADOR PARA PRODUÇÃO DE PORNOGRAFIA INFANTOJUVENIL
6382508	ETIENE DA SILVA	13	<a href="#">Clique aqui!</a>	05/05 - 14h-16h	Oral (remoto)	OBSTÁCULOS DOS PROFISSIONAIS DE SAÚDE NO ATENDIMENTO À SAÚDE PARA A COMUNIDADE LGBTQIA+
6392609	FABIOLA SANTINI TAKAYAMA	16	<a href="#">Clique aqui!</a>	05/05 - 10h30-12h	Oral (remoto)	CONFIGURAÇÕES IDENTITÁRIAS DA EDUCAÇÃO FÍSICA: APROXIMAÇÕES NO CONTEXTO DOS INSTITUTOS FEDERAIS
6364097	FERNANDA CAMARGO DOS SANTOS SILVA	1	<a href="#">Clique aqui!</a>	05/05 - 10h30-12h	Oral (remoto)	DESENVOLVIMENTO DE MATERIAIS ALTERNATIVOS PARA EXPLANAÇÃO DOS EFEITOS POSITIVOS ORIUNDOS DO EXERCÍCIO FÍSICO A PACIENTES COM CÂNCER COLORRETAL
6391096	FERNANDA DE JESUS SANTOS BRITO	17	<a href="#">Clique aqui!</a>	06/05 - 10h-12h	Oral (remoto)	NARRATIVAS DE ESTÁGIO DOCENTE E PROCESSOS DE SIGNIFICAÇÃO SOBRE DOCÊNCIA NA EDUCAÇÃO SUPERIOR
6358802	FILIPE DUO SPERI	3	<a href="#">Clique aqui!</a>	05/05 - 14h-16h	Oral (remoto)	RELAÇÃO DO NÍVEL DE ATIVIDADE FÍSICA E MASSA MUSCULAR EM PORTADORES DA DOENÇA DE PARKINSON
6382090	GABRIEL APARECIDO BRAGIATTO	16	<a href="#">Clique aqui!</a>	05/05 - 10h30-12h	Oral (remoto)	A VISÃO DE PROFESSORES E ALUNOS DO CURSO DE PEDAGOGIA NA EDUCAÇÃO A DISTÂNCIA SOBRE OS GÊNEROS ORAIS
6391304	GABRIEL BROCCHI ALVES DO AMARAL	15	<a href="#">Clique aqui!</a>	06/05 - 10h-12h	Oral (remoto)	ESTUDO DE ROTA ANALÍTICA PARA IDENTIFICAÇÃO DE METAIS EM PAINEL FOTOVOLTAICO
6384994	GABRIEL CHABARIBERY BEDORE	4	<a href="#">Clique aqui!</a>	05/05 - 14h-16h	Oral (remoto)	IMPACTOS NUTRIGENÔMICOS NA COMPOSIÇÃO CORPORAL ATRAVÉS DA DIETA HIPERPROTEICA E ATIVIDADE FÍSICA
6362575	GABRIEL LASRY BENCHIMOL LANZA'	14	<a href="#">Clique aqui!</a>	06/05 - 10h-12h	Oral (remoto)	AVALIAÇÃO DE TRAÇOS DE PERSONALIDADE EM INDIVÍDUOS ADULTOS COM DILEXIA DO DESENVOLVIMENTO
6364790	GABRIELA CERÁVOLO ROSTIROLA	4	<a href="#">Clique aqui!</a>	05/05 - 14h-16h	Oral (remoto)	INFLUÊNCIA DA CARGA DE ESFORÇO SOBRE PARÂMETROS IMUNOLÓGICOS DE ATLETAS UNIVERSITÁRIOS SUBMETIDOS A 8 SEMANAS DE TREINAMENTO FÍSICO
6369804	GABRIELA CRISTINA PEREIRA DE QUEIROZ	13	<a href="#">Clique aqui!</a>	05/05 - 14h-16h	Oral (remoto)	ANÁLISES IN SILICO DE TRANSPORTADORES ABC ENVOLVIDOS NA CAPTAÇÃO FOSFATO EM KLEBSIELLA PNEUMONIAE.
6371543	GABRIELA ROQUE FERRARESI	11	<a href="#">Clique aqui!</a>	05/05 - 14h-16h	Oral (remoto)	REQUISITOS E DEVERES DA GESTAÇÃO E MATERNIDADE POR SUBSTITUIÇÃO
6360815	GEOVANA ALMEIDA CARNEIRO	13	<a href="#">Clique aqui!</a>	05/05 - 14h-16h	Oral (remoto)	DOCAGEM MOLECULAR NA CARACTERIZAÇÃO DE TRANSPORTADORES ABC DE POLIAMINAS EM BACTÉRIAS MULTIRRESISTENTES.
6381028	GEOVANNA PACCIULLI PEREIRA	2	<a href="#">Clique aqui!</a>	05/05 - 10h30-12h	Oral (remoto)	CONTEÚDO TECIDUAL DE COLÁGENOS DO TIPO I E III NA MUCOSA CÓLICA DESPROVIDA DE TRÂNSITO INTESTINAL EM ANIMAIS SUBMETIDOS À INTERVENÇÃO COM SUCRALFATO E N-ACETILCISTEÍNA ASSOCIADOS.
6390469	GIOVANI TREVISONE COLLETE	10	<a href="#">Clique aqui!</a>	05/05 - 14h-16h	Oral (remoto)	PROJETO DE REQUALIFICAÇÃO DO CASARÃO DE ITATIBA

# CRESCIMENTO sustentável:

PESQUISA, COLETIVIDADE  
E GERAÇÕES FUTURAS



6380572	GISELE ADRIANA BASSI	17	<a href="#">Clique aqui!</a>	06/05 - 10h-12h	Oral (remoto)	A REALIDADE E AS TENSÕES DO TRABALHO DOCENTE NOS ANOS INICIAIS DO ENSINO FUNDAMENTAL NAS ESCOLAS PÚBLICAS DURANTE A PANDEMIA
6366999	GIULIA CUNHA RUSSO	7	<a href="#">Clique aqui!</a>	05/05 - 10h30-12h	Oral (remoto)	A EMPATIA E INTELIGÊNCIA EMOCIONAL DA TRIÁDE SOMBRIA
6377701	GIULIA VICENTE DESTRO	4	<a href="#">Clique aqui!</a>	05/05 - 14h-16h	Oral (remoto)	O QUORUM SESNSING E A CÁPULA POLISSACARÍDICA NA FORMAÇÃO DE BIOFILME POR S. PNEUMONIAE
6389447	GIULIANA FRANZAGO SALMAZO	19	<a href="#">Clique aqui!</a>	06/05 - 10h30-12h	Oral (remoto)	AVALIAÇÃO CLÍNICA, COMPORTAMENTAL E BIOQUÍMICA DE CRIANÇAS COM TRANSTORNO DO ESPECTRO AUTISTA APÓS SUPLEMENTAÇÃO COM ÓLEO DE SCHIZOCHYTRIUM SP. E COMPLEXO VITAMÍNICO/MINERAL
6392386	HEBER DA SILVA ANTONIO	13	<a href="#">Clique aqui!</a>	05/05 - 14h-16h	Oral (remoto)	TRANSPORTADORES DO TIPO ABC CAPTADORES DE MOLIBIDATO COMO ALVOS PARA O DESENVOLVIMENTO DE ANTIMICROBIANOS CONTRA BACTÉRIAS MULTIRRESISTENTES POR MEIO DE TÉCNICAS DE BIOINFORMÁTICA.
6376076	HELOISA SALA GRIGOLETTO ROVERATTI	14	<a href="#">Clique aqui!</a>	06/05 - 10h-12h	Oral (remoto)	MECANISMO DE CAPTAÇÃO DE FOSFATO EM SHIGELLA FLEXNERI COMO ALVO PARA DESENVOLVIMENTO DE NOVOS FÁRMACOS A PARTIR DE DOCAGEM MOLECULAR
6464950	HENRIQUE ANTONIO RABELO	12	<a href="#">Clique aqui!</a>	05/05 - 14h-16h	Oral (remoto)	AVALIAÇÃO FENOTÍPICA E DE SOBREVIDA EM PACIENTES COM CARDIOMIOPATIA HIPERTRÓFICA COM TESTE GENÉTICO POSITIVO E NEGATIVO
6381158	ISABELA DIAS BERGAMIN	5	<a href="#">Clique aqui!</a>	06/05 - 10h-12h	Oral (remoto)	A INFLUÊNCIA DO FEEDBACK EXTRÍNSECO NA APRENDIZAGEM MOTORA DE CRIANÇAS.
6364030	ISABELLA DE SOUZA	13	<a href="#">Clique aqui!</a>	05/05 - 14h-16h	Oral (remoto)	BIOINFORMÁTICA APLICADA A CARACTERIZAÇÃO DE TRANSPORTADORES ABC DE FOSFATO EM SALMONELLA ENTERICA PARA DESENHO RACIONAL DE FÁRMACOS
6359482	ISABELLA GALLI POLETI	2	<a href="#">Clique aqui!</a>	05/05 - 10h30-12h	Oral (remoto)	ASSOCIAÇÃO ENTRE RESPOSTAS PSICOLÓGICAS E IMUNOLÓGICAS DE ATLETAS UNIVERSITÁRIOS SUBMETIDOS A 8 SEMANAS DE TREINAMENTO FÍSICO.
6382809	ISABELLA OLIVEIRA DA SILVA	9	<a href="#">Clique aqui!</a>	05/05 - 14h-16h	Oral (remoto)	DESINFECÇÃO COM OZÔNIO: ESTUDO DA DIFUSÃO E SIMULAÇÃO
6381912	ISABELLA VENDRAMINI COSTA	12	<a href="#">Clique aqui!</a>	05/05 - 14h-16h	Oral (remoto)	A INFLUÊNCIA DO CONHECIMENTO EXPLÍCITO NA APRENDIZAGEM MOTORA DE CRIANÇAS
6456950	ISADORA COTRIM RODRIGUES	7	<a href="#">Clique aqui!</a>	05/05 - 10h30-12h	Oral (remoto)	CORRELAÇÕES ENTRE BURNOUT, SINTOMATOLOGIA DEPRESSIVA E FUNÇÕES EXECUTIVAS EM ESTUDANTES UNIVERSITÁRIOS
6389079	ISADORA MARYLIN COSTA	10	<a href="#">Clique aqui!</a>	05/05 - 14h-16h	Vídeo	CARTILHA DE CUIDADO E INTERVENÇÃO EM PACIENTES DIABÉTICOS
6389673	ISADORA PIFFER DE FRANCESCO	7	<a href="#">Clique aqui!</a>	05/05 - 10h30-12h	Oral (remoto)	ESTRUTURAS INTERNAS DAS ESCALAS DOS TIPOS SOCIAL, EMPREENDEDOR E CONVENCIONAL DO IAPIP E MODELAGEM DO PRESTÍGIO
6380921	ISADORA RODRIGUES SCHAQUETTI	11	<a href="#">Clique aqui!</a>	05/05 - 14h-16h	Oral (remoto)	A REPRODUÇÃO ASSISTIDA E SEUS REQUISITOS E CONSEQUÊNCIAS APÓS O NASCIMENTO SOB A ÓTICA DA PATERNIDADE RESPONSÁVEL

# CRESCIMENTO sustentável:

PESQUISA, COLETIVIDADE  
E GERAÇÕES FUTURAS



6382314	ISADORA XAVIER MARQUES	10	<a href="#">Clique aqui!</a>	05/05 - 14h-16h	Oral (remoto)	DESENVOLVIMENTO DE HIDRATANTE LABIAL PARA TRATAMENTO AUXILIAR DE MUCOSITES EM PACIENTES COM CÂNCER
6388661	JACKELINE COSTA MEDEIROS	8	<a href="#">Clique aqui!</a>	05/05 - 14h-16h	Oral (remoto)	RELAÇÃO ENTRE SINTOMAS DE DEPRESSÃO, OTIMISMO, BEM ESTAR PSICOLÓGICO E PERCEPÇÃO DE SUORTE SOCIAL EM PACIENTES COM DOENÇAS CRÔNICAS
6384508	JAINÉ MARCIANO DE FREITAS	9	<a href="#">Clique aqui!</a>	06/05 - 10h-12h	Oral (remoto)	ANÁLISE DA CONTRIBUIÇÃO DO DEPARTAMENTO JURÍDICO PARA CONSOLIDAÇÃO DE PRINCÍPIOS ESG NAS ORGANIZAÇÕES
6464958	JEAN GABRIEL DA FONSECA	9	<a href="#">Clique aqui!</a>	06/05 - 10h-12h	Oral (remoto)	ASSISTENTE AUTÔNOMO DE REGISTRO DE DADOS DE PACIENTES
6382302	JEFFERSON TADEU DE GODOI PEREIRA	17	<a href="#">Clique aqui!</a>	06/05 - 10h-12h	Oral (remoto)	NARRANDO PROCESSOS FORMATIVOS DA IDENTIDADE DE PROFESSORES DE MATEMÁTICA DA FORMAÇÃO INICIAL, A DOCÊNCIA NO ENSINO SUPERIOR
6381230	JOÃO PAULO SOUZA	2	<a href="#">Clique aqui!</a>	05/05 - 10h30-12h	Oral (remoto)	APLICAÇÃO DO MODELO DE REDES COMPLEXAS PARA PREDIÇÃO INICIAL DE PARÂMETROS ASSOCIADOS A CIRURGIA DE REVASCULARIZAÇÃO MIOCÁRDICA
6363527	JOÃO VITOR CERÁVOLO ROSTIROLA	3	<a href="#">Clique aqui!</a>	05/05 - 14h-16h	Oral (remoto)	RELAÇÃO ENTRE NÍVEL DE ATIVIDADE FÍSICA E FUNCIONALIDADE EM PACIENTES COM DOENÇA DE PARKINSON
6389046	JONAS RIBEIRO DA ROSA	19	<a href="#">Clique aqui!</a>	06/05 - 10h30-12h	Vídeo	PERFIL METABOLÔMICO URINÁRIO COMO FERRAMENTA DE ENTENDIMENTO DE MECANISMOS DE INFLAMAÇÃO COMPARATIVOS ENTRE SARS-COV-2 E DIABETES MELLITUS
6367744	JONAS ROBERTO MORAES CASSIANO	3	<a href="#">Clique aqui!</a>	05/05 - 14h-16h	Oral (remoto)	GENOTIPAGEM MOLECULAR DE GENES DE VIRULÊNCIA EM ISOLADOS CLÍNICOS DE KLEBSIELLA QUASIPNEUMONIAE
6386174	JOSÉ CARLOS COSTA JÚNIOR	14	<a href="#">Clique aqui!</a>	06/05 - 10h-12h	Oral (remoto)	RELAÇÕES ENTRE A CIÊNCIA E A FÉ RELIGIOSA NA PERSPECTIVA DA VIDA ACADÊMICA
6362635	JÚLIA DA SILVA PRADO	8	<a href="#">Clique aqui!</a>	05/05 - 14h-16h	Oral (remoto)	ESTUDO DE AVALIAÇÃO DA RELAÇÃO ENTRE NARCISISMO E FEAR OF MISSING OUT
6390894	JULIA OLIVEIRA DA SILVA	9	<a href="#">Clique aqui!</a>	06/05 - 10h-12h	Oral (remoto)	PLATAFORMA WEBLAB PARA A GESTÃO REMOTA DE LABORATÓRIOS DA ÁREA DA ENGENHARIA.
6381933	JULIA OLIVEIRA FERRACIOLI	4	<a href="#">Clique aqui!</a>	05/05 - 14h-16h	Oral (remoto)	AVALIAÇÃO DA REPRODUTIBILIDADE DO TESTE DE DISCO DIFUSÃO PARA POLIMIXINA B COM ADIÇÃO DE SALICILATO DE SÓDIO PARA ISOLADOS CLÍNICOS DE KLEBSIELLA PNEUMONIAE
6366501	JULIANA BABOGLIAN	19	<a href="#">Clique aqui!</a>	06/05 - 10h30-12h	Oral (remoto)	PERFIL DE CRESCIMENTO, BIOFILME E EXPRESSÃO GÊNICA POR UMA CEPAS DE KLEBSIELLA PNEUMONIAE MUTANTE PARA A SÍNTESE DE POLIAMINAS
6389073	JULIANA DE OLIVEIRA FARIA	15	<a href="#">Clique aqui!</a>	06/05 - 10h-12h	Oral (remoto)	AVALIAÇÃO DA RECUPERAÇÃO DE METAIS DE PLACAS FOTOVOLTAICAS ATRAVÉS DO PROCESSO DE BIOLIXIVIAÇÃO
6368032	JULIANA GUANAES PINA	3	<a href="#">Clique aqui!</a>	05/05 - 14h-16h	Oral (remoto)	INVESTIGAÇÃO DO PADRÃO DE FORMAÇÃO DE BIOFILME POR ISOLADOS CLÍNICOS DE KLEBSIELLA QUASIPNEUMONIAE

# CRESCIMENTO sustentável:

PESQUISA, COLETIVIDADE  
E GERAÇÕES FUTURAS



6368067	JULIANA SILVA PEREIRA	3	<a href="#">Clique aqui!</a>	05/05 - 14h-16h	Oral (remoto)	ANÁLISE DE 8 SEMANAS DE TREINAMENTO FÍSICO MONITORADO SOBRE AS POTÊNCIAS AERÓBIA E ANAERÓBIA DE ATLETAS UNIVERSITÁRIOS.
6389722	KAREN CHRISTINE DA SILVA	3	<a href="#">Clique aqui!</a>	05/05 - 14h-16h	Oral (remoto)	ANÁLISE DE PARÂMETROS BIOQUÍMICOS DE PACIENTES EM UNIDADE DE TERAPIA INTENSIVA APÓS CIRURGIA DE REVASCULARIZAÇÃO MIOCÁRDICA
6382217	KARLLA PATRÍCIA ZLOCCOWICK BORNER DE OLIVEIRA	16	<a href="#">Clique aqui!</a>	05/05 - 10h30-12h	Oral (remoto)	IMPACTOS DA PANDEMIA DA COVID-19 NO PROCESSO DE ESCOLARIZAÇÃO DE ALUNOS PÚBLICO-ALVO DA EDUCAÇÃO ESPECIAL
6391350	KARYNE OLIVEIRA ANDRADE	14	<a href="#">Clique aqui!</a>	06/05 - 10h-12h	Oral (remoto)	SATISFAÇÃO DOS PARTICIPANTES NO PROGRAMA DE INICIAÇÃO CIENTÍFICA: UMA ANÁLISE DA PESQUISA E OPORTUNIDADES DE MELHORIA.
6390701	KETHELYN BIENDRA DA SILVA ALVES	10	<a href="#">Clique aqui!</a>	05/05 - 14h-16h	Oral (remoto)	ANÁLISES FÍSICO-QUÍMICAS DAS ÁGUAS PROVENIENTES DE FONTES ALTERNATIVAS NA ZONA RURAL DE ITATIBA/SP
6382139	LAURA BITTENCOURT DA SILVA	14	<a href="#">Clique aqui!</a>	06/05 - 10h-12h	Oral (remoto)	PROGRAMA DE INICIAÇÃO CIENTÍFICA: OFICINA E ONBOARDING COMO TÉCNICA INTEGRATIVA
6389235	LAURA SOUZA MOREIRA	8	<a href="#">Clique aqui!</a>	05/05 - 14h-16h	Oral (remoto)	PROJETO DE VIDA E OTIMISMO: UM ESTUDO COM MULHERES ADOLESCENTES ESTUDANTES DE ESCOLAS PÚBLICAS
6375757	LEONARDO GONZAGA DE LIMA VARGAS	4	<a href="#">Clique aqui!</a>	05/05 - 14h-16h	Oral (remoto)	AVALIAÇÃO DA SAÚDE BUCAL EM PACIENTE COM PNEUMONIA ASSOCIADA À VENTILAÇÃO MECÂNICA (PAV) INTERNADOS NA UTI DO HUSF
6387124	LETÍCIA CRUZ DE MORAES	12	<a href="#">Clique aqui!</a>	05/05 - 14h-16h	Oral (remoto)	INFLUÊNCIA DA ABORDAGEM BIOPSISSOCIAL NA CINESIOFOBIA E CATASTROFIZAÇÃO DA DOR EM PACIENTES COM OSTEOARTRITE DE JOELHO
6391367	LÍVIA BOLONINI VARGAS ORTEGA	9	<a href="#">Clique aqui!</a>	05/05 - 14h-16h	Oral (remoto)	CINÉTICA DO OZÔNIO NO AR
6366636	LÍVIA TAVARES IOTTI	4	<a href="#">Clique aqui!</a>	05/05 - 14h-16h	Oral (remoto)	AVALIAÇÃO DOS NÍVEIS HORMONAIS RELACIONADOS À ATIVIDADE FÍSICA E SUA INFLUÊNCIA NO QUADRO CLÍNICO DE PACIENTES PORTADORES DA DOENÇA DE PARKINSON
6388117	LORENA RODRIGUES DA COSTA	7	<a href="#">Clique aqui!</a>	05/05 - 10h30-12h	Oral (remoto)	APLICAÇÃO DO MODELO DE SATISFAÇÃO ACADÊMICA DA TEORIA SOCIAL COGNITIVA DE CARREIRA NO BRASIL
6374349	LUCAS ASSONI	19	<a href="#">Clique aqui!</a>	06/05 - 10h30-12h	Oral (remoto)	SUBUNIDADE DA FÍMBRIA DO TIPO III COMO CANDIDATO VACINAL CONTRA INFECÇÃO RESPIRATÓRIA POR KLEBSIELLA PNEUMONIAE
6364012	LUCAS CELSIUS MATOS ALVES	5	<a href="#">Clique aqui!</a>	06/05 - 10h-12h	Oral (remoto)	ESTUDO SOBRE A TAXA METABÓLICA BASAL EM INDIVÍDUOS PORTADORES DA DOENÇA DE PARKINSON
6391090	LUCAS DE OLIVEIRA LIRA SANTOS	1	<a href="#">Clique aqui!</a>	05/05 - 10h30-12h	Oral (remoto)	DIVULGAÇÃO CIENTÍFICA ATRAVÉS DAS REDES SOCIAIS: PREVENINDO E TRATANDO O CÂNCER DE CÔLON E RETO
6390686	LUCAS GABRIEL MOAB DA SILVA LIMA	5	<a href="#">Clique aqui!</a>	06/05 - 10h-12h	Oral (remoto)	IDENTIFICAÇÃO MOLECULAR DE ISOLADOS DAS ESPÉCIES KLEBSIELLA QUASIPNEUMONIAE E K. VARIICOLA DE PACIENTES INTERNADOS DO HUSF
6390711	LUIS HENRIQUE FUSEL	15	<a href="#">Clique aqui!</a>	06/05 - 10h-12h	Oral (remoto)	IDENTIFICAÇÃO DA EFICIÊNCIA DE DISPOSITIVOS DE COMBATE DE ALAGAMENTOS ATRAVÉS DE MAPEAMENTOS

# CRESCIMENTO sustentável:

PESQUISA, COLETIVIDADE  
E GERAÇÕES FUTURAS



6380915	LUÍSA NARA COQUEJO DE FREITAS	5	<a href="#">Clique aqui!</a>	06/05 - 10h-12h	Oral (remoto)	EFEITOS DA ATIVIDADE FÍSICA NA CAPACIDADE AERÓBICA MÁXIMA EM PACIENTES COM DOENÇA DE PARKINSON
6391106	LUIZA MORA TORSO DA CUNHA	14	<a href="#">Clique aqui!</a>	06/05 - 10h-12h	Oral (remoto)	PRÁTICAS DE PROMOÇÃO DA SAÚDE E BEM- ESTAR PARA IMPLANTAR EM UMA INSTITUIÇÃO DE ENSINO SUPERIOR: RESULTADOS DE UMA PESQUISA DE LEVANTAMENTO
6363377	MANOELA STAHL PARISOTTO DE OLIVEIRA	5	<a href="#">Clique aqui!</a>	06/05 - 10h-12h	Oral (remoto)	INFLUÊNCIA DO MOMENTO DA ALTA E DIAS DE INTERNAÇÃO EM UNIDADE DE TERAPIA INTENSIVA SOBRE PARÂMETROS HEMATOLÓGICOS DE PACIENTES SUBMETIDOS À REVASCULARIZAÇÃO MIOCÁRDICA
6390207	MARCUS VINICIUS REIS NUNES	7	<a href="#">Clique aqui!</a>	05/05 - 10h30- 12h	Oral (remoto)	ASSOCIAÇÃO ENTRE INDICADORES DE DEPRESSÃO DA BAID E BURNOUT EM ESTUDANTES UNIVERSITÁRIOS E PROFISSIONAIS
6389500	MARIA CECÍLIA MACHADO FAUSTINO	11	<a href="#">Clique aqui!</a>	05/05 - 14h-16h	Oral (remoto)	PLANO PARA AMPLIAÇÃO DA ÁREA DE PROTEÇÃO AO PATRIMÔNIO ARQUITETURAL E PAISAGÍSTICO NA CIDADE DE AMPARO (SP) E TOMBAMENTO DE IMÓVEL À PRAÇA MONSENHOR JOÃO BATISTA LISBOA, Nº 82: SUBSÍDIOS AO CONDEPHAAT
6368205	MARIA EDUARDA RAMOS FONTANARI	5	<a href="#">Clique aqui!</a>	06/05 - 10h-12h	Oral (remoto)	ANÁLISE DE SINAIS VITAIS EM PACIENTES INTERNADOS EM UNIDADE DE TERAPIA INTENSIVA APÓS CIRURGIA DE REVASCULARIZAÇÃO MIOCÁRDICA
6378270	MARIA EDUARDA SAMPAIO MAZELLA	12	<a href="#">Clique aqui!</a>	05/05 - 14h-16h	Oral (remoto)	USO DE ABORDAGENS BIOPSISSOCIAIS ASSOCIADAS AO TREINAMENTO CONCORRENTE NA AUTOEFICÁCIA E INSTENSIDADE DE DOR EM PACIENTES COM OSTEOATRITE DE JOELHO
6373920	MARIA LUISA MARAFANTI ZIOCCCHI	1	<a href="#">Clique aqui!</a>	05/05 - 10h30- 12h	Oral (remoto)	EPILEPSIA: DIAGNÓSTICO, CAUSA E TRATAMENTO
6465041	MARIA LUIZA SEBALLO TAFULA	12	<a href="#">Clique aqui!</a>	05/05 - 14h-16h	Oral (remoto)	RESULTADOS DO TESTE GENÉTICO NA INVESTIGAÇÃO DE PROBANDOS COM HIPERTROFIAS MIOCÁRDICAS USANDO SEQUENCIAMENTO DE ÚLTIMA GERAÇÃO.
6371322	MARIA VITÓRIA HESPANHOL FERREIRA	2	<a href="#">Clique aqui!</a>	05/05 - 10h30- 12h	Oral (remoto)	NEUROCISTICERCOSE - O QUE É E COMO EVITAR
6382636	MARIANA MAZIERO BANNWART	12	<a href="#">Clique aqui!</a>	05/05 - 14h-16h	Oral (remoto)	OBSTÁCULOS AO ACESSO À SAÚDE PARA A COMUNIDADE LGBTQIA+
6389179	MATEUS MAGAMI YOSHITANI	3	<a href="#">Clique aqui!</a>	05/05 - 14h-16h	Oral (remoto)	EFEITOS DA APLICAÇÃO DE ENEMAS CONTENDO SUCRALFATO E N-ACETILCISTEÍNA ASSOCIADOS NO CONTEÚDO TECIDUAL DE MUCINAS ÁCIDAS, NEUTRAS, SULFOMUCINAS E SIALOMUCINAS EM MODELO EXPERIMENTAL DE COLITE DE EXCLUSÃO.
6389027	MATEUS TEIXEIRA BERTÃO	9	<a href="#">Clique aqui!</a>	05/05 - 14h-16h	Oral (remoto)	PLATAFORMA WEBLAB PARA A GESTÃO REMOTA DE LABORATÓRIOS DA ÁREA DE ENGENHARIA QUÍMICA - ELABORAÇÃO DE ROTEIRO DE ATIVIDADE EXPERIMENTAL EM BANCADA DE REFRIGERAÇÃO OPERANDO REMOTAMENTE.
6369932	MATHEUS GOBBO CORDEIRO	3	<a href="#">Clique aqui!</a>	05/05 - 14h-16h	Oral (remoto)	PREVALÊNCIA E PREDITORES DE RISCO PARA A ONICOMICOSE EM PACIENTES EM HEMODIÁLISE: UM ESTUDO OBSERVACIONAL, PROSPECTIVO E UNICÊNTRICO DO BRASIL

# CRESCIMENTO sustentável:

PESQUISA, COLETIVIDADE  
E GERAÇÕES FUTURAS



6368270	MAYARA SAYURI SHINOHARA PERIN	5	<a href="#">Clique aqui!</a>	06/05 - 10h-12h	Oral (remoto)	CLONAGEM DO GENE FLK DE KLEBSIELLA PNEUMONIAE EM UM VETOR DE TRANSFORMAÇÃO BACTERIANA UTILIZANDO A ESCHERICHIA COLI
6390910	MAYLA VRENA RODRIGUES	10	<a href="#">Clique aqui!</a>	05/05 - 14h-16h	Vídeo	JOANÓPOLIS ATRAVÉS DO TEMPO
6371111	MAYNARA DO AMARAL ALFONSI	12	<a href="#">Clique aqui!</a>	05/05 - 14h-16h	Oral (remoto)	EFEITO DA TERAPIA MANUAL ASSOCIADA À FOTOBIOMODULAÇÃO NA DOR E NA MOBILIDADE DE PACIENTES COM DISFUNÇÕES TEMPOROMANDIBULARES
6387951	MONICA LORENA MORENO DE DEUS OLIVEIRA	7	<a href="#">Clique aqui!</a>	05/05 - 10h30-12h	Oral (remoto)	AS RELAÇÕES ENTRE OS TRAÇOS DE PERSONALIDADE E O MEDO DA COVID-19
6387121	MONICA TAIS SIQUEIRA D'AMELIO FELIPPE	15	<a href="#">Clique aqui!</a>	06/05 - 10h-12h	Oral (remoto)	USO DE JOGOS NO MOMENTO CONECTAR
6391093	NATALICIO AUGUSTO DA SILVA JUNIOR	8	<a href="#">Clique aqui!</a>	05/05 - 14h-16h	Oral (remoto)	CONSTRUÇÃO E PROPRIEDADES PSICOMÉTRICAS DA ESCALA DE DOR PSICOLÓGICA - EDORPSI
6389418	NICOLE MARIA MARINO GRANADO BARBOSA	5	<a href="#">Clique aqui!</a>	06/05 - 10h-12h	Oral (remoto)	AVALIAÇÃO DA RECUPERAÇÃO DE METABÓLITOS POR DIFERENTES MÉTODOS DE EXTRAÇÃO PARA AMOSTRAS DE SALIVA
6363981	NICOLLY GIULIAN MOTA AVILA	2	<a href="#">Clique aqui!</a>	05/05 - 10h30-12h	Oral (remoto)	EXERCÍCIO FÍSICO COMO FERRAMENTA ADJUVANTE NA PREVENÇÃO E TRATAMENTO DO CÂNCER COLORRETAL: DESENVOLVIMENTO DE CARTILHA PARA CONSCIENTIZAÇÃO DO JOVEM NO ENSINO MÉDIO.
6385532	NILVANA MORETI FERREIRA ROSA	16	<a href="#">Clique aqui!</a>	05/05 - 10h30-12h	Oral (remoto)	A (TRANS)FORMAÇÃO DO CURSO DE LICENCIATURA EM MATEMÁTICA DE UMA UNIVERSIDADE FEDERAL: NARRATIVAS DE DOCENTES E EGRESSOS
6389203	OTÁVIO ELBRANTINO DA SILVA	1	<a href="#">Clique aqui!</a>	05/05 - 10h30-12h	Oral (remoto)	DIVULGAÇÃO CIENTÍFICA ATRAVÉS DAS REDES SOCIAIS: PREVENINDO E TRATANDO O CÂNCER DE PRÓSTATA
6391995	PALOMA APARECIDA ALVES DE OLIVEIRA	10	<a href="#">Clique aqui!</a>	05/05 - 14h-16h	Oral (remoto)	EPIDEMIOLOGIA MOLECULAR APLICADA À DETECÇÃO DE RESISTÊNCIA AOS ANTIBIÓTICOS E SURTOS HOSPITALARES
6363367	PALOMA APARECIDA ALVES DE OLIVEIRA	19	<a href="#">Clique aqui!</a>	06/05 - 10h30-12h	Oral (remoto)	O REGULADOR TRANSCRICIONAL FUR MODULA A EXPRESSÃO DO UGE, UM GENE ENVOLVIDO NA BIOSÍNTESE DE LIPOPOLISSACARÍDEOS EM KLEBSIELLA PNEUMONIAE, DE ACORDO COM O NÍVEL DISPONÍVEL DE FERRO PARA A BACTÉRIA
6372640	PATRICIA GUIDA NAVARRO	11	<a href="#">Clique aqui!</a>	05/05 - 14h-16h	Oral (remoto)	MULHERES VÍTIMAS DE FEMINICÍDIO NA REGIÃO DE CAMPINAS DURANTE A PANDEMIA DE COVID-19: UMA ANÁLISE DOCUMENTAL
6369350	PAULO ROBERTO DA SILVA	11	<a href="#">Clique aqui!</a>	05/05 - 14h-16h	Oral (remoto)	OS REQUISITOS E EXIGÊNCIAS PARA A REPRODUÇÃO ASSISTIDA, SOB O ASPECTO DA PROTEÇÃO DA VIDA, E DA SAÚDE FÍSICA E PSICOLÓGICA DOS ENVOLVIDOS
6367187	PEDRO HENRIQUE DIAS GARCIA	18	<a href="#">Clique aqui!</a>	06/05 - 10h-12h	Oral (remoto)	LIPIDÔMICA APLICADA AO ENTENDIMENTO DAS ALTERAÇÕES SÉRICAS NAS CLASSES DE LIPÍDEOS EM ADULTOS SAUDÁVEIS E DISLIPIDÊMICOS
6389480	QUÉLITA CRISTINA PEREIRA	18	<a href="#">Clique aqui!</a>	06/05 - 10h-12h	Oral (remoto)	EFEITOS DA ERVA MATE (ILEX PARAGUARIENSIS) NA MODULAÇÃO DO PROCESSO DE SARCOPENIA RELACIONADA AO ENVELHECIMENTO EM CAMUNDONGOS

# CRESCIMENTO sustentável:

PESQUISA, COLETIVIDADE  
E GERAÇÕES FUTURAS



6382641	RAFAEL AUGUSTO VALENTIM DA CRUZ MAGDALENA	17	<a href="#">Clique aqui!</a>	06/05 - 10h-12h	Oral (remoto)	CONTRIBUIÇÕES DO LEGADO DE PAULO FREIRE PARA UMA EDUCAÇÃO PROBLEMATIZADORA NO ENSINO SUPERIOR: A PRODUÇÃO BIBLIOGRÁFICA EM EDUCAÇÃO
6369660	RAFAEL CHICONI DE CARVALHO ALVES	14	<a href="#">Clique aqui!</a>	06/05 - 10h-12h	Oral (remoto)	BIOINFORMÁTICA APLICADA NA IDENTIFICAÇÃO E CARACTERIZAÇÃO DO TRANSPORTE DE POLIAMINAS EM BACTÉRIAS MULTIRRESISTENTES
6390648	RAFAEL PEREIRA OLIVEIRA	12	<a href="#">Clique aqui!</a>	05/05 - 14h-16h	Oral (remoto)	A INFLUÊNCIA DO TREINAMENTO MOTOR COM ORIENTAÇÕES EXPLÍCITAS E FEEDBACK DE RESULTADO NA TRANSFERÊNCIA DE HABILIDADES
6390451	RAFAELA LIMA DOMINGOS	12	<a href="#">Clique aqui!</a>	05/05 - 14h-16h	Oral (remoto)	A HISTÓRIA DA MEDICINA ATRAVÉS DO VOCABULÁRIO DA ANATOMIA DE SANTUCCI: OS MÚSCULOS
6455973	RAYANE CRISTIANA BARBOSA DE AVELAR DE JESUS	9	<a href="#">Clique aqui!</a>	06/05 - 10h-12h	Oral (remoto)	INTELIGÊNCIA ARTIFICIAL NO DIAGNÓSTICO DA DOR CRÔNICA NEUROPÁTICA
6391323	RENAN ROCHA DE ARAÚJO	2	<a href="#">Clique aqui!</a>	05/05 - 10h30-12h	Oral (remoto)	CONSCIENTIZAÇÃO E DIVULGAÇÃO CONTRA O CÂNCER NAS REDES SOCIAIS
6391386	RENATA CRISTINA ANGELIERI BADIALLI	17	<a href="#">Clique aqui!</a>	06/05 - 10h-12h	Oral (remoto)	O APRENDER DOS ESTUDANTES COM DEFICIÊNCIA E PROFESSORES: RELAÇÕES DE ENSINO NA SALA ITINERANTE DO ENSINO MÉDIO
6391286	RENATA CRISTINA TOSTA SILVA	8	<a href="#">Clique aqui!</a>	05/05 - 14h-16h	Oral (remoto)	STATE MINDFULNESS FOR PHYSICAL ACTIVITY 2: ESTIMAÇÃO DA ESTRUTURA FATORIAL E RELAÇÃO COM OUTRAS VARIÁVEIS
6390073	RENE FERREIRA LOPES	5	<a href="#">Clique aqui!</a>	06/05 - 10h-12h	Oral (remoto)	CARACTERIZAÇÃO DOS ISOLADOS CLÍNICOS DE STAPHYLOCOCCUS AUREUS DE PACIENTES INTERNADOS NO HUSF
6391400	RITA DE CÁSSIA COELHO DE SOUZA	5	<a href="#">Clique aqui!</a>	06/05 - 10h-12h	Oral (remoto)	IMPACTO DA PANDEMIA DE COVID-19 NAS TAXAS DE ISOLAMENTO DE PSEUDOMONAS AERUGINOSA NO HUSF
sem inscrição	ROBERTA FIRMINO DA SILVA	7	<a href="#">Clique aqui!</a>	05/05 - 10h30-12h	Oral (remoto)	A RELAÇÃO DA INFRAESTRUTURA E DOS PROCESSOS PRODUTIVOS E O OLHAR DA PSICOLOGIA POSITIVA NA VALORIZAÇÃO PROFISSIONAL EM COOPERATIVAS DE RECICLADORES DE CAMPINAS
6456825	ROBERTO DOMINGUES JUNIOR	9	<a href="#">Clique aqui!</a>	06/05 - 10h-12h	Oral (remoto)	INTELIGÊNCIA ARTIFICIAL APLICADA NO DIAGNÓSTICO DO TRANSTORNO DO ESPECTRO AUTISTA
6382048	RODRIGO FERREIRA RIZZARDI	3	<a href="#">Clique aqui!</a>	05/05 - 14h-16h	Oral (remoto)	RELAÇÃO DE S. MUTANS E LACTOBACILLUS SPP. EM ESCOLARES COM HIPOMINERALIZAÇÃO DE MOLAR-INCISIVO
6389726	RODRIGO RIBEIRO DE PAIVA	17	<a href="#">Clique aqui!</a>	06/05 - 10h-12h	Oral (remoto)	EDTHECS: A RUPTURA DE UM MODELO TRADICIONAL DO ENSINO SUPERIOR NO BRASIL (1988-2022)
6382621	ROSANGELA NOGUEIRA FERNANDES BUTTINI	15	<a href="#">Clique aqui!</a>	06/05 - 10h-12h	Oral (remoto)	CARACTERIZAÇÃO DE PÓ DE BAMBU PARA O DESENVOLVIMENTO DE ESFOLIANTE LABIAL
6389366	SAMIR TANNURI CERVEIRA	14	<a href="#">Clique aqui!</a>	06/05 - 10h-12h	Oral (remoto)	DELINEAMENTO EXPERIMENTAL DE PROTETOR SOLAR PARA PELES NEGRAS
6389330	SAMIR TANNURI CERVEIRA	14	<a href="#">Clique aqui!</a>	06/05 - 10h-12h	Oral (remoto)	ANESTÉSICOS TÓPICOS: DESENVOLVIMENTO E AVALIAÇÃO DA ESTABILIDADE FÍSICO-QUÍMICA DE DIFERENTES PROTÓTIPOS CONTENDO BENZOCAINA E LIDOCAÍNA



# CRESCIMENTO sustentável:

PESQUISA, COLETIVIDADE  
E GERAÇÕES FUTURAS



6363178	SARA DOS SANTOS GODOI	8	<a href="#">Clique aqui!</a>	05/05 - 14h-16h	Oral (remoto)	RELAÇÕES ENTRE AUTOEFICÁCIA PARA ESCOLHA PROFISSIONAL E GARRA NO CONTEXTO DA TRANSIÇÃO ESCOLA-TRABALHO.
6357440	SHEILA CAMARGO DE OLIVEIRA	18	<a href="#">Clique aqui!</a>	06/05 - 10h-12h	Oral (remoto)	AÇÃO DA CATELICIDINA LL-37 SOBRE STREPTOCOCCUS PNEUMONIAE: PAPEL DA PROTEÍNA DE SUPERFÍCIE DE PNEUMOCOCCO A (PSPA) E DA CÁPSULA POLISSACARÍDICA.
6362411	SILVIA HELENA DE BRITTO ZEFERINO	16	<a href="#">Clique aqui!</a>	05/05 - 10h30-12h	Oral (remoto)	O DESMONTE DA EDUCAÇÃO PÚBLICA NO PERÍODO DE 2016 A 2022: LEITURAS CRÍTICAS A PARTIR DAS CONTRIBUIÇÕES DE LÉLIA GONZALEZ E PAULO FREIRE
6363398	STEFANNY HELENA DOS SANTOS SILVA	6	<a href="#">Clique aqui!</a>	05/05 - 14h-16h	Oral (remoto)	LIBRAS E CIÊNCIAS ATMOSFÉRICAS: A CONSTRUÇÃO DE UMA FERRAMENTA PARA O ENSINO DE ALUNOS OUVINTES
6390996	TAMARA LEILANE DE LIMA CAMARGO RIBEIRO	13	<a href="#">Clique aqui!</a>	05/05 - 14h-16h	Oral (remoto)	AVALIAÇÃO DA SAÚDE BUCAL DO PACIENTE EM TRATAMENTO ONCOLÓGICO DE NEOPLASIAS EM REGIÃO DE CABEÇA E PESCOÇO QUE FAZEM ACOMPANHAMENTO NO PROJETO DE ODONTOLOGIA HOSPITALAR.
6367539	TAMMYRIS HELENA REBECCHI E SILVEIRA	2	<a href="#">Clique aqui!</a>	05/05 - 10h30-12h	Oral (remoto)	A HEMÓLISE INTRAVASCULAR PROMOVE HIPERATIVIDADE DO DETRUSOR: IMPLICAÇÃO PARA A DISFUNÇÃO MICCIONAL NA ANEMIA FALCIFORME
6385511	THAYLA MARIA ALVES DA SILVA	8	<a href="#">Clique aqui!</a>	05/05 - 14h-16h	Oral (remoto)	A RELAÇÃO ENTRE PERSONALIDADE E A PREFERÊNCIA POR GÊNEROS DE FILMES E SÉRIES
6381015	THIAGO APARECIDO MIRANDA	16	<a href="#">Clique aqui!</a>	05/05 - 10h30-12h	Oral (remoto)	A SOLIDÃO DO ÁRMARIO: NARRATIVAS ESCOLARES DA COMUNIDADE LGBTQIAP+
6384748	THIERRY ROMÃO RODRIGUES DO CARMO	2	<a href="#">Clique aqui!</a>	05/05 - 10h30-12h	Oral (remoto)	EFEITOS DE DROGAS ILÍCITAS NO SISTEMA CARDIOVASCULAR
6389313	TIAGO GONÇALVES CAMARGO	6	<a href="#">Clique aqui!</a>	05/05 - 14h-16h	Oral (remoto)	O "ESTADO DE ARTE" EM TEOLOGIA BÍBLICA: PRINCÍPIOS METODOLÓGICOS UTILIZADOS EM TESES E DISSERTAÇÕES DE 2018 A 2022
6366273	VALERIA DE FATIMA TARTARE MARASSATTO	17	<a href="#">Clique aqui!</a>	06/05 - 10h-12h	Oral (remoto)	UMA LEITURA DECOLONIAL DE QUARTO DE DESPEJO - DIÁRIO DE UMA FAVELADA
6385698	VICTOR ROSIQUE AUGUSTO	13	<a href="#">Clique aqui!</a>	05/05 - 14h-16h	Oral (remoto)	BRAGANÇA PAULISTA É UM LOCAL ADEQUADO CLIMATICAMENTE PARA A PRODUÇÃO DE AVES DE CORTE?
6385609	VICTOR ROSIQUE AUGUSTO	13	<a href="#">Clique aqui!</a>	05/05 - 14h-16h	Oral (remoto)	ITATIBA É UM LOCAL ADEQUADO CLIMATICAMENTE PARA A PRODUÇÃO ANIMAL DE AVES DE CORTE?
6382815	VICTOR SPORKENS VIANA	17	<a href="#">Clique aqui!</a>	06/05 - 10h-12h	Oral (remoto)	O PAPEL DA EDUCAÇÃO FRENTE AO RADICALISMO IDEOLÓGICO E POLÍTICO NAS PRIMEIRAS DÉCADAS DO SÉCULO XXI
6386245	VINICIUS CUBERO VALENTIM LEMOS	6	<a href="#">Clique aqui!</a>	05/05 - 14h-16h	Oral (remoto)	EDUCAÇÃO E VERDADE: UMA ANÁLISE EDIPIANA A PARTIR DE MICHEL FOUCAULT
6391336	VITÓRIA SANTOS CARVALHO	9	<a href="#">Clique aqui!</a>	05/05 - 14h-16h	Oral (remoto)	DESENVOLVIMENTO E IMPLEMENTAÇÃO DE INTERFACES PARA WEBDIG
6327430	ZÉLIA AMORIM DE PROENÇA	16	<a href="#">Clique aqui!</a>	05/05 - 10h30-12h	Oral (remoto)	A CRIANÇA COM TRANSTORNO DO ESPECTRO DO AUTISMO E O BRINCAR: UMA ANÁLISE A PARTIR DA TEORIA HISTÓRICO-CULTURAL