SIBUSF

Plano de Contingência



sibusf

LISTA DE FIGURAS

Figura 1 - Biblioteca São Boaventura: balcão de atendimento, com espaço adequado às Pessoas com Deficiência (PcD) 14
Figura 2 - Totens para pesquisa ao catálogo online e piso tátil 14
Figura 3 - Totem para pesquisa ao catálogo online no piso superior 15
Figura 4 - Computador PcD e totem, ambos para pesquisa no catálogo online 15
Figura 5 - Computadores para fins de estudo e pesquisa, sendo um para PcD 16
Figura 6 – Chromebooks, armazenados em carrinho de aço, com rodízio e fechadura, próprio para e recarga 16
Figura 7 - Espaço de acervo e mesas para estudo 17
Figura 8 - Bebedouro acessível 17
Figura 9 - Salas de estudos em grupo 18
Figura 10 - Espaço cultural 18
Figura 11 - Espaços para estudo individual 19
Figura 12 - Plataforma elevatória para acessibilidade 19
Figura 13 - Sala de estudo em grupo com acessibilidade à PcD 20
Figura 14 - Câmera de segurança no balcão de atendimento 20
Figura 15 - Extintor na área de atendimento 21
Figura 16 - Hidrante no segundo piso da biblioteca 21
Figura 17 - Acervo histórico de Direito 22
Figura 18 - Acervo histórico de Direito 22
Figura 19 - Espaço Biblioteca de Obras Raras 23
Figura 20 - Acervo da Biblioteca de Obras Raras 23
Figura 21 - Espaço de estudos da Biblioteca de Obras Raras 23
Figura 22 - Sensor na Biblioteca de Obras Raras 24
Figura 23 - Alarme na Biblioteca de Obras Raras 24
Figura 24 - Entrada principal da Biblioteca Swift, com portal de segurança e piso tátil 25
Figura 25 - Balcão de atendimento de PcD e saída 25
Figura 26 - Balcão de atendimento e câmera de segurança 26
Figura 27- Acervo da Biblioteca Swift 26
Figura 28 - Totens para pesquisa no catálogo online 27
Figura 29 - Hidrante e extintor localizados no interior da biblioteca 27
Figura 30 - Salão de estudos com computadores e mesas para estudos 28
Figura 31 - Computador exclusivo para PcD 28
Figura 32 - Salão com mesas e salas de estudo em grupo e câmera de segurança 29
Figura 33 - Chromebooks mais carrinho de aço, com rodízio e fechadura 29
Figura 34 - Espaço Cultural da Biblioteca Swift 30
Figura 35 - Entrada principal da Biblioteca Santa Clara com Portal de segurança, piso tátil e placa de indicação em braile 30
Figura 36 - Hall de entrada da Biblioteca Santa Clara 31
Figura 37 - Balcão de atendimento 31
Figura 38 - Balcão de atendimento de PcD 32
Figura 39 - Espaço central com totens para pesquisa no catálogo online 32
Figura 40 - Espaço entre o acervo com mesa de estudo em grupo 33
Figura 41 - Mesas e salas de estudo em grupo 33
Figura 42 - Espaço central da biblioteca com mesa de estudos e totens para pesquisa no catálogo online 34
Figura 43 - Visão lateral do acervo, mesas de estudo em grupo e pufes para leitura 34
Figura 44 - Computadores para uso de pesquisa, sendo um exclusivo para PcD 35
Figura 45 - Computadores para pesquisas acadêmicas, sendo um exclusivo para PcD 35
Figura 46 - Espaço de inovação climatizado, com retroprojetor e mesas que se adaptam às necessidades das atividades 36
Figura 47 - Espaço exclusivo para estudos individuais 36
Figura 48 - Sala de estudo em grupo climatizada e acessível para até seis pessoas 37
Figura 49 - Chromebooks armazenados em carrinho de aço, com rodízio e fechadura, próprio para recarga 37
Figura 50 - Câmera de vigilância externa na biblioteca 38
Figura 51 - Saída de emergência com alarme sonoro 38

Figura 52 - Hidrante localizado no interior da biblioteca próximo a saída de emergência e as salas de estudo 39
Figura 53 - Entrada principal da Biblioteca Frei Constantino Koser 39
Figura 54 - Balcão de atendimento 40
Figura 55 - Visão do hall de entrada da Biblioteca 40
Figura 56 - Visão do acervo de livros e periódicos disponíveis no terceiro andar 41
Figura 57 - Visão do acervo no terceiro andar 41
Figura 58 - Espaço com mesas para estudos em grupo e individual 42
Figura 59 - Sala de estudos em grupo 42
Figura 60 - Mesa para estudo individual 43
Figura 61 - Computador de PcD para pesquisa ao catálogo online 43
Figura 62 - Computadores para uso de pesquisas e estudos 44
Figura 63 - Auditório 44
Figura 64 - Elevador para acesso aos pisos superiores 45
Figura 65 - Hidrante localizado no interior da biblioteca 45
Figura 66 - Extintores de incêndio localizados próximo aos banheiros do térreo 46
Figura 67 - Câmpus USF - Sagrado 46
Figura 68 - Polo de Educação a Distância da USF em Amparo/SP 47
Figura 69 - Polo de Educação a Distância da USF em Atibaia/SP 47
Figura 70 - Polo de Educação a Distância da USF em Cambuí/MG 48
Figura 71 - Polo de Educação a Distância da USF em Extrema/MG 48
Figura 72 - Polo de Educação a Distância da USF em Guaratinguetá/SP 49
Figura 73 - Polo de Educação a Distância da USF em Itajubá/MG 49
Figura 74 - Polo de Educação a Distância da USF em Jundiaí/SP 50
Figura 75 - Polo de Educação a Distância da USF em Mairiporã/SP 50
Figura 76 - Polo de Educação a Distância da USF em PaulíniA/SP 51
Figura 77 - Polo de Educação a Distância da USF em Pouso Alegre/MG 51
Figura 78 - Polo de Educação a Distância da USF em São Bernardo Do Campo/SP 52
Figura 79 - Polo de Educação a Distância da USF em São José Dos Campos/SP 52

LISTA DE TABELAS

Tabela 1 - Possíveis tipos de riscos existentes conforme NR-9 6
Tabela 2 - Dados do espaço físico das unidades do SIBUSF 11
Tabela 3 - Capacidade de assentos por unidade do SIBUSF 11
Tabela 4 - Quantidade de equipamentos de informática por unidade do SIBUSF 12
Tabela 5 - Horário de atendimento das unidades do SIBUSF 12
Tabela 6 - Quantidade acervo das unidades do SIBUSF 12
Tabela 7 - Câmpus Bragança Paulista - Biblioteca São Boaventura 13
Tabela 8 - Câmpus Bragança Paulista - Biblioteca de Obras Raras 13
Tabela 9 - Câmpus Campinas - Swift 13
Tabela 10 - Câmpus Itatiba - Biblioteca Santa Clara 13
Tabela 11 - Câmpus Petrópolis - Biblioteca Frei Constantino Koser 14

SUMÁRIO

1 Plano de Contingência do Sistema de Bibliotecas da Universidade São Francisco 6
1. 1 Evidências 10
1.1.1 Biblioteca São Boaventura - Câmpus e Polo Bragança Paulista 14
1.1.2 Biblioteca de Obras Raras - Câmpus Bragança Paulista 23
1.1.3 Biblioteca Campinas - Câmpus e Polo Swift 25
1.1.4 Biblioteca Santa Clara - Câmpus e Polo Itatiba 30
1.1.5 Biblioteca Frei Constantino Koser, Polo ITF Petrópolis, RJ 39

1 Plano de Contingência do Sistema de Bibliotecas da Universidade São Francisco

A Universidade São Francisco (USF), mediante o processo de ensino, pesquisa, extensão e lazer, produz e transmite o saber, a cultura e a educação com o objetivo de socializar o indivíduo. Ela exerce função social e cultural e deve ser vista como um sistema aberto que se relaciona como um todo e dispõe de subsistemas com características próprias, devidamente coordenadas. Neste sentido, a gestão da informação e o seu compartilhamento desempenham papel preponderante dentro do ambiente universitário. E considerando o Plano de Contingência[1] como algo preventivo e reativo, apresentamos uma estrutura estratégica e operativa ao propor alguns procedimentos alternativos, visando garantir a continuidade do funcionamento dos serviços prestados em decorrência a qualquer eventualidade. O gerenciamento ocorre de modo a garantir acesso aos serviços oferecidos, bem como ao acervo virtual de forma ininterrupta, de qualquer lugar e a qualquer hora.

Considerando os Objetivos de Desenvolvimento Sustentável - ODS, o Sistema de Bibliotecas da USF (SIBUSF) visa contemplar propósitos para Atendimento Educacional Especializado (AEE) dentro das bibliotecas. Estes objetivos possuem um papel fundamental dentro do seu desenvolvimento.

Na tabela a seguir elencamos os possíveis tipos de riscos existentes e uma breve descrição de acordo com a Norma Regulamentadora NR-9, que instituiu a obrigatoriedade de identificar os riscos à saúde humana no ambiente de trabalho.

Tabela 1 - Possíveis tipos de riscos existentes conforme NR-9

GRUPO	RISCOS	COR DE IDENTIFICAÇÃO	DESCRIÇÃO
1	**Físicos**	**Verde**	A Biblioteca não apresenta riscos desse tipo, pois há uma boa circulação de ar no ambiente, além de dispor de ar-condicionado.
2	**Químicos**	**Vermelho**	A desinfestação dos livros é realizada com a utilização do método de atmosfera anóxia com uso de N2 (nitrogênio). O processo dura um período de aproximadamente 40 dias. Esse processo é realizado nas Biblioteca Boaventura e Frei Constantino Koser.
3	**Biológicos**	**Marrom**	Apesar de a poeira, fungos, insetos e roedores serem problemas comuns em grande parte das unidades de informação, todas as bibliotecas da USF são higienizadas regularmente, evitando o acúmulo e surgimento desses agentes nos espaços, livros e prateleiras.
4	**Ergonômicos**	**Amarelo**	Quanto à postura inadequada, levantamento e transporte de peso, dispomos de carrinhos, escadas e banquinhos para guarda dos livros. Assim como a ginástica laboral oferecida pela USF, semanalmente.

[1] O Plano de Contingência é específico do Sistema de Bibliotecas e está alinhado ao Plano Institucional.

5	**Acidentais**	**Azul**	O arranjo físico e a iluminação estão adequados. Possui janelas em todo o ambiente com luminosidade e ventilação.

Fonte: Tabela desenvolvida pela equipe do SIBUSF, 2021.

As medidas preventivas de cuidado com o acervo e o espaço utilizadas pelo SIBUSF são:

- Estantes e prateleiras limpas com frequência pela funcionária da zeladoria, utilizando-se de aspirador de pó, pano úmido bem torcido e álcool 70º;
- As mesas de estudo, individual e em grupo, os balcões, os computadores e o chão são limpos diariamente. A retirada dos lixos também é realizada todos os dias;
- A equipe da Biblioteca utiliza os Equipamentos de Proteção Individual (EPI's) - avental, touca, luvas, óculos e máscaras - sempre que necessário;
- É proibido circular e/ou comer, beber e fumar nas dependências da biblioteca, evitando, assim, o risco de manchas, queimaduras, além de serem atrativos para insetos e roedores que posteriormente possam atacar o acervo;
- As prateleiras são de aço, com tratamento anticorrosivo e pintura eletrostática, evitando a proliferação de agentes biológicos;
- A Biblioteca possui extintor de incêndio, luzes e saídas de emergência, balcão, computador, mesa e sala de estudos adaptados, identificação em braile e piso tátil na porta de entrada;
- As estantes estão devidamente fixadas com o mínimo de distância permitida entre elas, que é de 0,90 m de largura, de acordo com a norma da Associação Brasileira de Normas Técnicas de Acessibilidade a Edificações, Mobiliário, Espaços e Equipamentos Urbanos, a NBR 9050;
- Monitoramento diário das condições ambientais da biblioteca de obras raras, como o controle de temperatura e umidade, evitando proliferação de agentes biológicos;
- A iluminação artificial presente na biblioteca é formada por lâmpadas de LED, que não emitem calor nem radiação ultravioleta (UV), diminuindo o consumo de energia e os danos por fotodegradação de materiais bibliográficos, pois, além do uso do LED, o acervo recebe pouca incidência de iluminação natural direta;
- Os ventiladores presentes nos espaços onde não existem máquinas de ar-condicionado são ligados diariamente juntamente com a abertura de janelas. A ventilação é muito importante para evitar a proliferação de microrganismos.
- Em relação a outros tipos de riscos e suas devidas prevenções, elencamos os planos de contingência utilizados:
- Roubos e furtos: o balcão de atendimento está localizado em local estratégico, permitindo que os colaboradores tenham uma ampla visão do ambiente; as bibliotecas Central, Itatiba e Swift possuem portal de segurança, sinalização sonora na saída de emergência, câmeras de segurança internas e externas, equipe treinada, e em caso de ocorrência, deve manter a calma, não reagir e contatar imediatamente os seguranças/vigilantes contratados pela USF;
- Incêndios: a biblioteca possui extintores de incêndio categoria A (aparas de papel e madeira), B (líquidos inflamáveis) e C (equipamentos elétricos) em locais determinados e com manutenção

periódica; todos os equipamentos eletrônicos (computadores, impressora, ar-condicionado, etc.) são desligados no encerramento do expediente e permanecendo assim aos finais de semana; portas para evacuação/saída de emergência; brigadista capacitado com treinamento interno de combate a incêndio e primeiros socorros e saídas desobstruídas. Em caso de usuários na biblioteca, alertá-los de forma calma para evacuarem o setor, e prestarem auxílio a pessoas que tenham dificuldades - mobilidade reduzida, idosos e crianças, sempre acionar 193 do Corpo de Bombeiros.

- Inundação, goteira e/ou molhados: as medidas de prevenção adotadas são manutenção de forros/telhados, e a USF está localizada fora de área de riscos de inundações.
- Queda de energia: na questão de energização, na unidade de Bragança Paulista, como contingência da rede elétrica, utiliza-se a solução de Grupo Gerador trifásico motor a diesel, com capacidade de operação ininterrupta com reabastecimento de combustível, impedindo que o atendimento e os serviços oferecidos pelo Sistema de Bibliotecas sejam comprometidos, além de luzes de emergência localizadas estrategicamente.
- Os colaboradores são treinados em relação às regras básicas de primeiros socorros para reconhecer a emergência, verificar a segurança do local, manter a calma, proteger a vítima, realizar o procedimento de primeiros socorros, procurar o auxílio de outras pessoas e, caso necessário, acionar o 192 e/ou 193.

Cabe pontuar que a instituição, como provedora, possibilita o acesso em tempo integral à internet em todos os terminais de consulta da Biblioteca, bem como a utilização de base de dados em todas as áreas do conhecimento. Além disso, oferece acesso online às normas da Associação Brasileira de Normas Técnicas (ABNT). Com o acervo totalmente informatizado, disponibiliza várias modalidades de pesquisa ao catálogo, empréstimo, devolução, bem como emissão de relatórios, estatística, reserva e renovação online. A USF é credenciada ao Portal de Periódicos da Coordenação de Aperfeiçoamento de Pessoal de Nível Superior (CAPES) e é federada à Comunidade Acadêmica Federada, (CAFe), mantida pela Rede Nacional de Ensino e Pesquisa (RNP), que integra o Portal de Periódicos da CAPES. Essa conquista permite o acesso ao Portal onde e quando desejar. É uma biblioteca virtual que reúne e disponibiliza às instituições de ensino e pesquisa no Brasil o melhor da produção científica.

Cada Câmpus da USF possui uma sala de equipamentos, com controle de refrigeração, sistema de nobreak e estabilizador de energia, onde se localizam o distribuidor geral de telecomunicações e os servidores locais. Para garantir e controlar uma situação de emergência e minimizar as suas consequências negativas, aos serviços que dependem do acesso à internet, a USF assina para a unidade de Bragança Paulista três (3) links como contingências da internet, a saber: Cross Conection, Net Turbo e a Embratel. O acesso à internet encontra-se na unidade local através de links dedicados de 2 GB, 600 MB e 400 MB. Nas unidades Campinas Swift e Itatiba são assinados dois (2) links da Net Turbo e Embratel, respectivamente 600 MB e 200 MB (Swift) e 600 MB e 200 MB (Itatiba). No Polo ITF Petrópolis, possui links da internet Embratel e Claro Net com 60 MB e 120 MB. Todos os links operam em balanceamento, ou seja, além de aumentarem a capacidade total, também fornecem contingência transparente em caso de alguma anormalidade. O acesso principal são dois Data Centers, sendo que no principal há dois links de 400 MB de internet e no secundário, um link de 400 MB. Eles trabalham

ativo x ativo em alguns serviços, como Sites, Desktop Virtual e Micros serviços, e estão interligados entre si com duas fibras totalizando 80 GB.

A USF também disponibiliza aos usuários laboratórios de informática, Chromebooks, computadores nas bibliotecas e redes Wi-Fi com livre acesso a toda a comunidade acadêmica.

Para o gerenciamento do Sistema de Bibliotecas utiliza-se o software Pergamum – Sistema Integrado de Bibliotecas, desenvolvido pela divisão de processamento de dados da Pontifícia Universidade Católica do Paraná, que permite o acesso em qualquer dispositivo (computadores, tablets e celulares). O sistema foi implementado na arquitetura cliente/servidor, com interface gráfica – programação em *Delphi*, PHP e JAVA, utilizando banco de dados relacional *SQL*, assim como interface *WEB* utilizando *PHP* e sistema gerenciador de banco de dados *SqlServer*. Contempla as principais funções de uma Biblioteca, funcionando de forma integrada, com o objetivo de facilitar a gestão dos centros de informação, melhorando a rotina diária com os seus usuários. Nos casos de manutenções e atualizações, o Sistema de Bibliotecas abre uma solicitação à Central de Relacionamentos, que a insere, via USFConnect, com antecedência, para todos os usuários informando o período e quais as manutenções que serão realizadas.

Assim como a assinatura com a biblioteca virtual, denominada “Minha Biblioteca”, conta com um contrato que garante acesso a todos os discentes, docentes e colaboradores técnico-administrativos de forma ininterrupta. O contrato com a biblioteca virtual é realizado com base no número de alunos, docentes e colaboradores administrativos ativos e o acesso à comunidade acadêmica está permanentemente garantido para todos os seus títulos. Ou seja, é garantida a segurança e a disponibilidade de acesso para todos os usuários, e quando ocorrer algum tipo de anormalidade, a própria biblioteca contratada fará uso de mecanismos que garantam a disponibilidade de acesso sem interferir nos usuários, conforme item 9.1 estabelecido no contrato: “A Minha Biblioteca, em virtude da grande variedade de fatores que interferem no bom funcionamento da infraestrutura tecnológica necessária para o acesso à Base de Dados, declara que direciona seus melhores esforços para manter a Base de Dados sempre disponível para acesso.” A biblioteca virtual, prática e inovadora, oferece conteúdo técnico e científico sempre atualizado e de qualidade, por meio da chamada computação nas nuvens, em várias áreas do conhecimento.

O SIBUSF disponibiliza o programa NonVisual Desktop Access (NVDA), que é uma plataforma de código aberto de leitura de tela que auxilia pessoas com deficiência visual. A lupa, que permite ampliar partes ou todo o ecrã para melhor visualização de palavras e imagens. Tal ferramenta possui um conjunto de definições configuráveis que permitem adequar as necessidades de cada utilizador. As bibliotecas dispõe de espaços de estudo adaptados para estudantes neurodivergentes, como autistas e pessoas com TDAH. Projetada para reduzir a sobrecarga sensorial e favorecer a autorregulação, a área conta com iluminação neutra (4000 K), proporcionando nitidez, conforto visual e o ambiente ideal para o foco prolongado.

Por fim, cabe salientar que é elaborado um documento que compõe a biblioteca com seu espaço físico e instalações, distribuição do acervo por área do conhecimento do CNPq, política de atualização e desenvolvimentos do acervo, informatização, acessibilidade, acervos virtuais (ABNT, Minha Biblioteca e periódicos CAPES), homepage, estatísticas, serviços oferecidos e regulamento da biblioteca, horário de atendimento, equipe técnico-administrativa, documentos comprobatórios dos bibliotecários, lista de periódico; contratos do Pergamum, Minha Biblioteca, ABNT, Periódicos CAPES, links da internet.

1. 1 Evidências

Baseado no Plano de Contingência SIBUSF, seguem evidências da infraestrutura das bibliotecas.

Tabela 2 - Dados do espaço físico das unidades do SIBUSF

ESPAÇO FÍSICO (m²)					
Câmpus	**Denominação**	**Área do Acervo**	**Área de Leitura**	**Área Técnica**	**Área Total**
Bragança Paulista	São Boaventura e Polo	646	1.231	152	2.029
	Obras Raras	55	15	14	84
Campinas	Swift e Polo	129,20	232	54,20	415,40
Itatiba	Santa Clara e Polo	479	303	57	839
Petrópolis	Frei Constantino Koser e Polo	1.225,44	190,06	76,78	1.492,28
Total		2.534,64	1.971,06	353,98	4.859,68

Fonte: Arquivo do SIBUSF, 2026.

Tabela 3 - Capacidade de assentos por unidade do SIBUSF

Câmpus	***Denominação***	***Estudo em Grupo***	***Estudo Individual***	***Espaço Multimídia***	****Total***
Bragança Paulista	*São Boaventura e Polo*	*431*	*47*	*10*	*488*
	Obras Raras	*5*	*0*	*0*	*5*
Campinas	*Swift e Polo*	*158*	*3*	*7*	*168*
Itatiba	*Santa Clara e Polo*	*156*	*20*	*9*	*185*
Petrópolis	*Frei Constantino Koser e Polo*	*60*	*12*	*5*	*77*
Total		***810***	***82***	***31***	***923***

*PcD: BP = 5 / CP (Swift) = 5 / IT = 2 / ITF = 2

Fonte: Arquivo do SIBUSF, 2026.

Tabela 4 - Quantidade de equipamentos de informática por unidade do SIBUSF

Câmpus	**Denominação**	***Pesquisa**	***Consulta ao catálogo**	**Chromebooks**	**Total**
Bragança Paulista	São Boaventura e Polo	10	5	40	55
Campinas	Swift e Polo	8	1	20	29

Itatiba	Santa Clara e Polo	10	3	20	33
Petrópolis	Frei Constantino Koser e Polo	2	1	0	3
Total		**30**	**10**	**80**	**120**

*PcD: BP = 2 / CP (Swift) = 1 / IT = 2 / ITF = 1

Fonte: Arquivo do SIBUSF, 2026.

Tabela 5 - Horário de atendimento das unidades do SIBUSF

ATENDIMENTO		
Câmpus	**Denominação**	**Horário de Atendimento**
Bragança Paulista	São Boaventura e Polo	2.ª – 6.ª f.: 8h às 21h30 Sábado: 8h às 12h
	Obras raras	2.ª – 6.ª f.: 8h às 16h
Campinas	Swift e Polo	2.ª – 6.ª f.: 8h às 21h30 Sábado: 8h às 12h
Itatiba	Santa Clara e Polo	2.ª – 6.ª f.: 8h às 21h30 Sábado: 8h às 12h
Petrópolis	Frei Constantino Koser e Polo	2.ª – 6.ª f.: 7h às 18h

Fonte: Arquivo do SIBUSF, 2026.

Tabela 6 - Quantidade acervo das unidades do SIBUSF[2]

Área do Conhecimento	**Impressos**		**Periódicos (*)**		**Mídias**	
	Títulos	Exemplares	Nacionais	Estrangeiros	Títulos	Exemplares
1. Ciências Exatas e da Terra	5916	15063	5	0	152	310
2. Ciências Biológicas	1746	3624	3	0	54	75
3. Engenharias	3304	7595	1	0	41	107
4. Ciências da Saúde	11469	27085	6	4	683	1152
5. Ciências Agrárias	471	881	0	0	5	9
6. Ciências Sociais Aplicadas	39623	76002	24	107	1037	1563
7. Ciências Humanas	95451	141496	136	655	1389	1863
8. Linguistica, Letras e Artes	18813	26471	28	111	898	1190
9. Outros	1592	1681	1	0	144	148
TOTAL	**178.385**	**299.898**	**204**	**877**	**4403**	**6417**

Fonte: Arquivo do SIBUSF, 2026

Tabela 7 - Câmpus Bragança Paulista - Biblioteca São Boaventura

Área do Conhecimento	**Impressos**		**Periódicos**		**Mídias**	
	Títulos	Exemplares	Nacionais	Estrangeiros	Títulos	Exemplares
1. Ciências Exatas e da Terra	1959	5416	0	0	50	189
2. Ciências Biológicas	1423	2888	0	0	43	64
3. Engenharias	368	1417	0	0	10	11

[2] Dados atualizados em 30/06/2026.

4. Ciências da Saúde	9635	23401	1	0	662	1124
5. Ciências Agrárias	266	371	0	0	4	5
6. Ciências Sociais Aplicadas	20971	43313	2	0	831	1281
7. Ciências Humanas	28045	49729	67	56	570	871
8. Linguistica, Letras e Artes	6965	10843	0	0	249	484
TOTAL	**69.632**	**137.378**	**70**	**56**	**2.419**	**4.029**

Fonte: Arquivo do SIBUSF, 2026.

Tabela 8 - Câmpus Bragança Paulista - Biblioteca de Obras Raras

Área do Conhecimento	**Impressos**		**Periódicos**		**Mídias**	
	Títulos	Exemplares	Nacionais	Estrangeiros	Títulos	Exemplares
1. Ciências Exatas e da Terra	5	5	0	0	0	0
2. Ciências Biológicas	5	5	0	0	0	0
3. Engenharias	1	1	0	0	0	0
4. Ciências da Saúde	5	8	0	0	0	0
5. Ciências Agrárias	0	0	0	0	0	0
6. Ciências Sociais Aplicadas	240	301	0	0	0	0
7. Ciências Humanas	529	688	0	0	0	0
8. Linguistica, Letras e Artes	43	47	0	0	0	0
TOTAL	**828**	**1.055**	**0**	**0**	**0**	**0**

Fonte: Arquivo do SIBUSF, 2026.

Tabela 9 - Câmpus Campinas - Swift

Área do Conhecimento	**Impressos**		**Periódicos**		**Mídias**	
	Títulos	Exemplares	Nacionais	Estrangeiros	Títulos	Exemplares
1. Ciências Exatas e da Terra	619	2538	0	2	7	17
2. Ciências Biológicas	88	413	1	1	0	0
3. Engenharias	606	2107	17	33	15	25
4. Ciências da Saúde	609	1934	0	0	5	10
5. Ciências Agrárias	38	185	0	0	0	0
6. Ciências Sociais Aplicadas	1494	3971	16	2	64	80
7. Ciências Humanas	2544	7334	13	0	46	81
8. Linguistica, Letras e Artes	445	937	0	0	66	72
TOTAL	**6.443**	**19.419**	**47**	**38**	**203**	**285**

Fonte: Arquivo do SIBUSF, 2026.

Tabela 10 - Câmpus Itatiba - Biblioteca Santa Clara.

Área do Conhecimento	Impressos		Periódicos		Mídias	
	Títulos	Exemplares	Nacionais	Estrangeiros	Títulos	Exemplares
1. Ciências Exatas e da Terra	2959	6847	3	0	36	55
2. Ciências Biológicas	154	281	0	0	0	0
3. Engenharias	2668	4963	13	19	30	94
4. Ciências da Saúde	785	1430	1	2	18	30
5. Ciências Agrárias	164	319	0	0	1	4
6. Ciências Sociais Aplicadas	9292	20097	12	0	136	206
7. Ciências Humanas	9896	20935	28	3	192	313
8. Linguistica, Letras e Artes	4377	7242	2	0	141	184
TOTAL	**30.295**	**62.114**	**59**	**24**	**554**	**886**

Fonte: Arquivo do SIBUSF, 2026.

Tabela 11 - Câmpus Petrópolis - Biblioteca Frei Constantino Koser

Área do Conhecimento	Impressos		Periódicos		Mídias	
	Títulos	Exemplares	Nacionais	Estrangeiros	Títulos	Exemplares
1. Ciências Exatas e da Terra	417	444	5	0	66	66
2. Ciências Biológicas	97	109	3	0	11	11
3. Engenharias	27	28	0	0	0	0
4. Ciências da Saúde	631	642	5	4	6	6
5. Ciências Agrárias	0	0	0	0	0	0
6. Ciências Sociais Aplicadas	7647	8056	21	107	58	64
7. Ciências Humanas	54635	62402	66	599	618	667
8. Linguistica, Letras e Artes	7169	7620	28	111	505	515
9. Outros	1592	1681	1	0	144	148
TOTAL	**72.215**	**80.982**	**129**	**821**	**1.408**	**1.477**

Fonte: Arquivo do SIBUSF, 2026.

1.1.1 Biblioteca São Boaventura - Câmpus e Polo Bragança Paulista

Figura 1 - Biblioteca São Boaventura: balcão de atendimento, com espaço adequado às Pessoas com Deficiência (PcD)

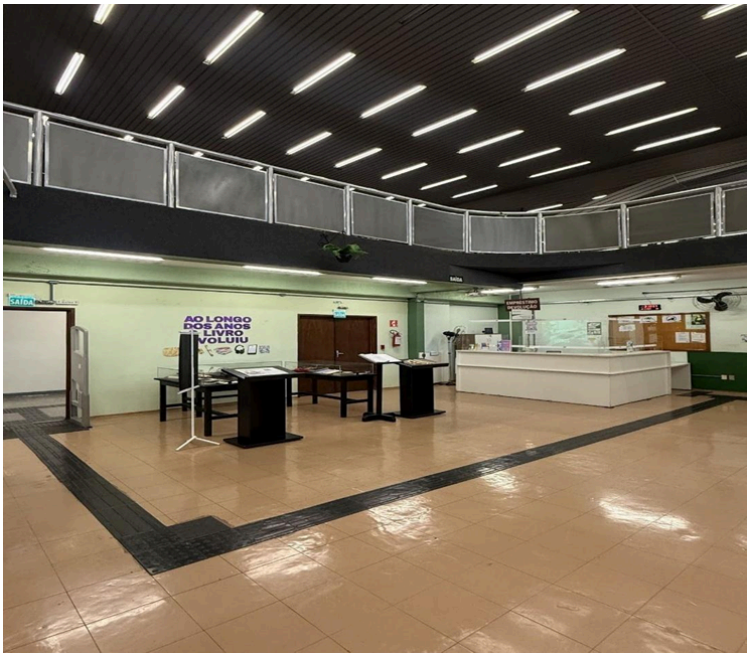

Fonte: Arquivo do SIBUSF, 2025.

Figura 2 - Totens para pesquisa ao catálogo online e piso tátil

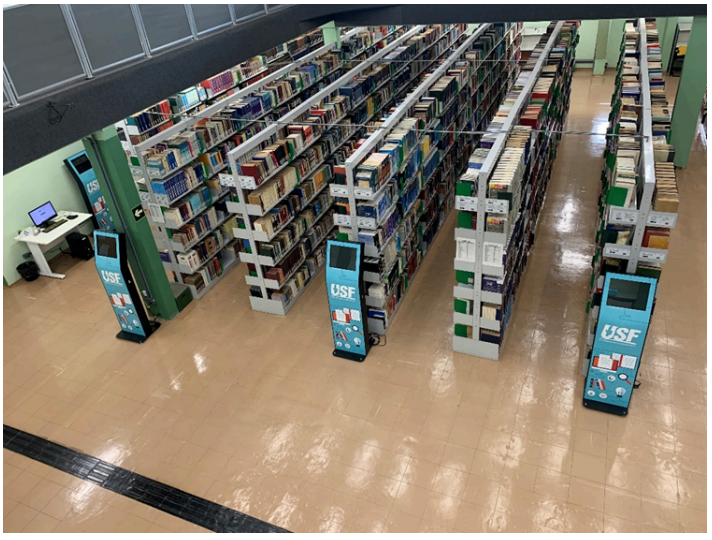

Fonte: Arquivo do SIBUSF, 2024.

Figura 3 - Totem para pesquisa ao catálogo online no piso superior



Figura 4 - Computador PcD e totem, ambos para pesquisa no catálogo online

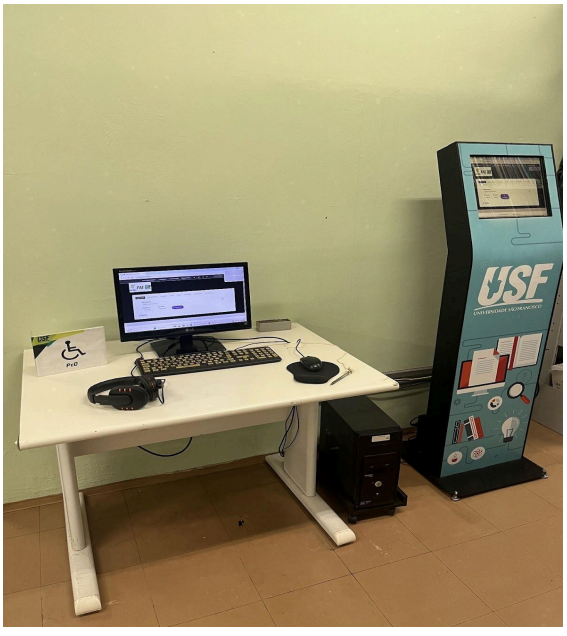

Fonte: Arquivo do SIBUSF, 2021.

Figura 5 - Computadores para fins de estudo e pesquisa, sendo um para PcD



Fonte: Arquivo do SIBUSF, 2024.

Figura 6 - Chromebooks, armazenados em carrinho de aço, com rodízio e fechadura, próprios para a recarga



Fonte: Arquivo do SIBUSF, 2024.

Figura 7 - Espaço de acervo e mesas para estudo



Fonte: Arquivo do SIBUSF, 2024.

Figura 8 - Bebedouro acessível



Fonte: Arquivo do SIBUSF, 2021.

Figura 9 - Salas de estudos em grupo



Fonte: Arquivo do SIBUSF, 2024

Figura 10 - Espaço cultural



Fonte: Arquivo do SIBUSF, 2024.

Figura 11 - Espaços para estudo individual

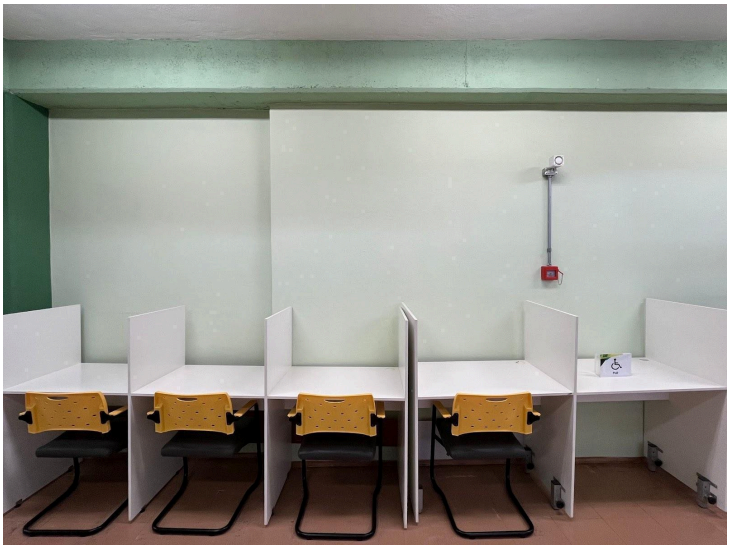

Fonte: Arquivo do SIBUSF, 2024.

Figura 12 - Plataforma elevatória para acessibilidade



Fonte: Arquivo do SIBUSF, 2025.

Figura 13 - Sala de estudo em grupo com acessibilidade à PcD



Fonte: Arquivo do SIBUSF, 2024.

Figura 14 - Câmera de segurança no balcão de atendimento



Fonte: Arquivo do SIBUSF, 2026.

Figura 15 - Extintor na área de atendimento



Fonte: Arquivo do SIBUSF, 2021.

Figura 16 - Hidrante no segundo piso da biblioteca



Fonte: Arquivo do SIBUSF, 2021.

Figura 17 - Acervo histórico de Direito



Fonte: Arquivo do SIBUSF, 2026

Figura 18 - Acervo histórico de Direito



Fonte: Arquivo do SIBUSF, 2026.

1.1.2 Biblioteca de Obras Raras - Câmpus Bragança Paulista

Figura 19 - Espaço Biblioteca de Obras Raras

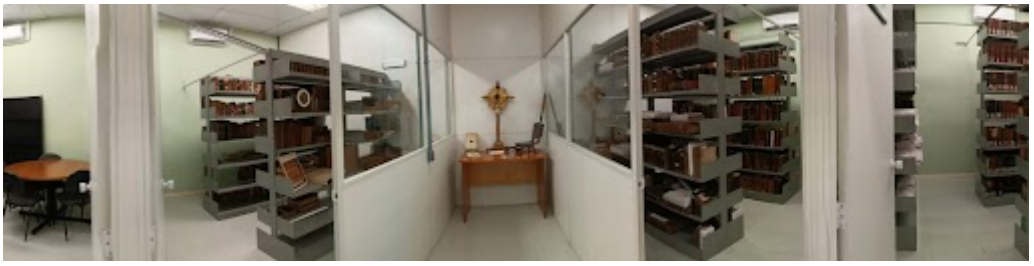

Fonte: Arquivo do SIBUSF, 2024.

Figura 20 - Acervo da Biblioteca de Obras Raras



Fonte: Arquivo do SIBUSF, 2021.

Figura 21 - Espaço de estudos da Biblioteca de Obras Raras



Fonte: Arquivo do SIBUSF, 2024.

Figura 22 - Sensor na Biblioteca de Obras Raras

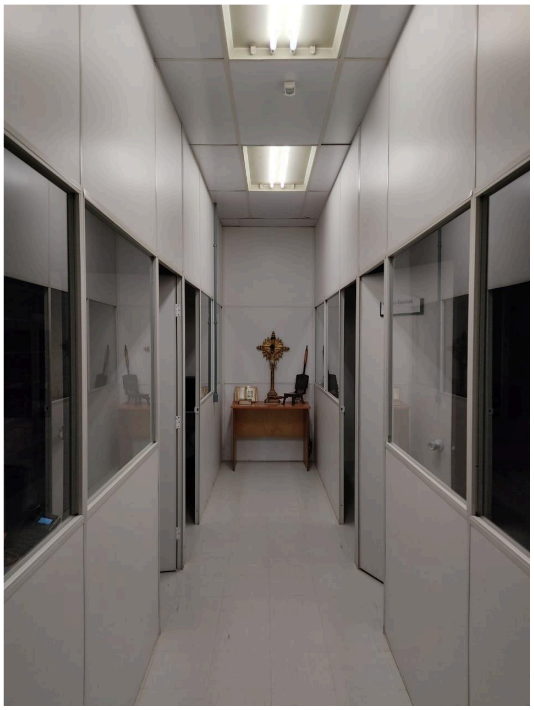

Fonte: Arquivo do SIBUSF, 2021.

Figura 23 - Alarme na Biblioteca de Obras Raras



Fonte: Arquivo do SIBUSF, 2021.

1.1.3 Biblioteca Campinas - Câmpus e Polo Swift

Figura 24 - Entrada principal da Biblioteca Swift, com portal de segurança e piso tátil



Fonte: Arquivos do SIBUSF, 2025.

Figura 25 - Balcão de atendimento de PcD e saída



Fonte: Arquivos do SIBUSF, 2025.

Figura 26 - Balcão de atendimento e câmera de segurança



Fonte: Arquivos do SIBUSF, 2025.

Figura 27 - Acervo da Biblioteca Swift



Fonte: Arquivos do SIBUSF, 2025.

Figura 28 - Totens para pesquisa no catálogo online

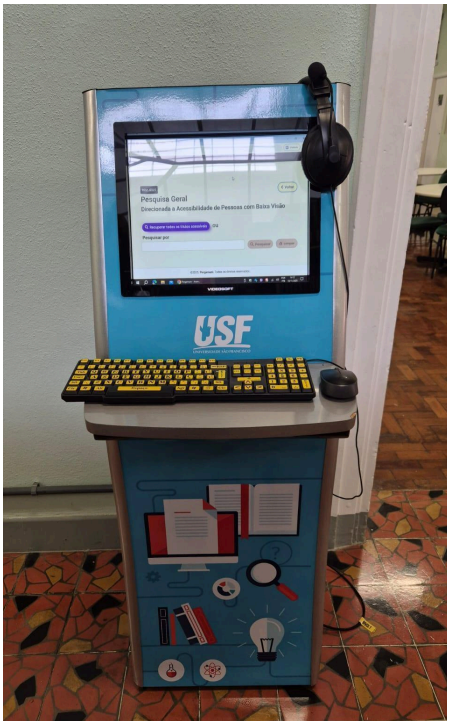

Fonte: Arquivos do SIBUSF, 2025.

Figura 29 - Hidrante e extintor localizados no interior da biblioteca



Fonte: Arquivos do SIBUSF, 2025.

Figura 30 - Salão de estudos com computadores e mesas para estudos



Fonte: Arquivos do SIBUSF, 2025.

Figura 31 - Computador exclusivo para PcD

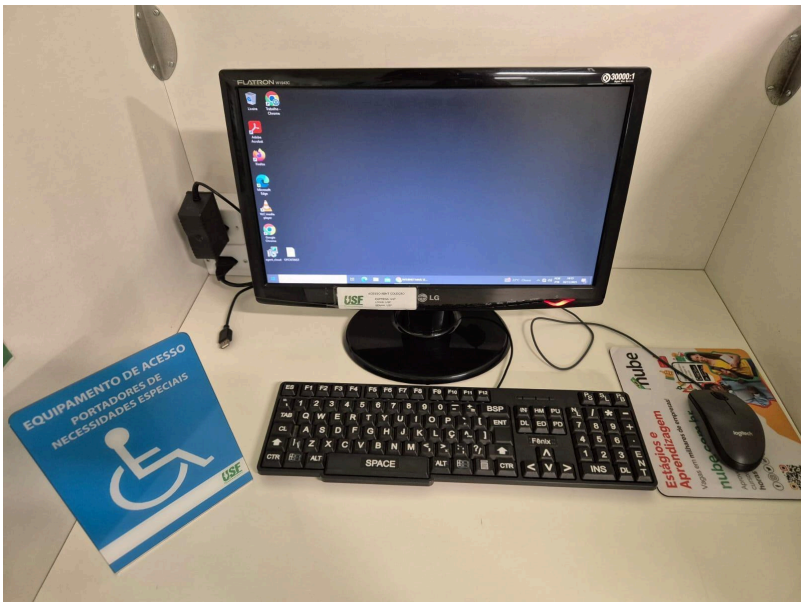

Fonte: Arquivos do SIBUSF, 2025.

Figura 32 - Salão com mesas e salas de estudo em grupo e câmera de segurança



Fonte: Arquivos do SIBUSF, 2025.

Figura 33 - Chromebooks mais carrinho de aço, com rodízio e fechadura



Fonte: Arquivo do SIBUSF, 2025.

Figura 34 - Espaço Cultural da Biblioteca Swift

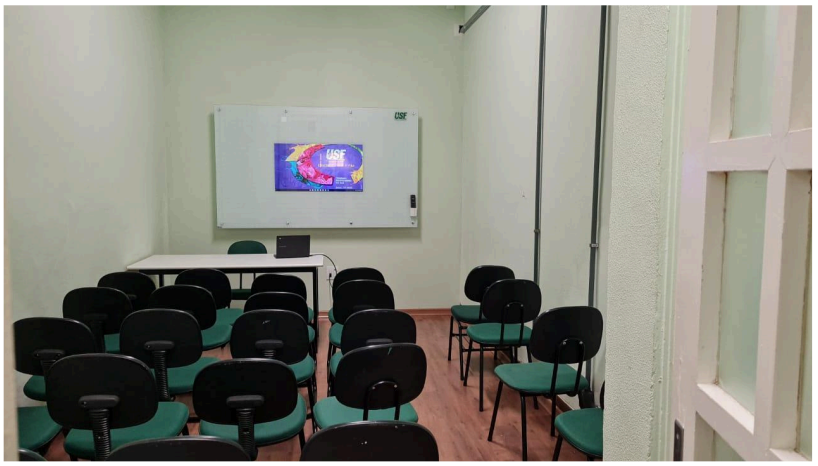

Fonte: Arquivos do SIBUSF, 2021.

1.1.4 Biblioteca Santa Clara - Câmpus e Polo Itatiba

Figura 35 - Entrada principal da Biblioteca Santa Clara com Portal de segurança, piso tátil e placa de indicação em braile



Fonte: Arquivo do SIBUSF, 2026.

Figura 36 - Hall de entrada da Biblioteca Santa Clara



Fonte: Arquivo do SIBUSF, 2026.

Figura 37 - Balcão de atendimento



Fonte: Arquivo do SIBUSF, 2026.

Figura 38 - Balcão de atendimento de PcD



Fonte: Arquivo do SIBUSF, 2026.

Figura 39 - Espaço central com totens para pesquisa no catálogo online

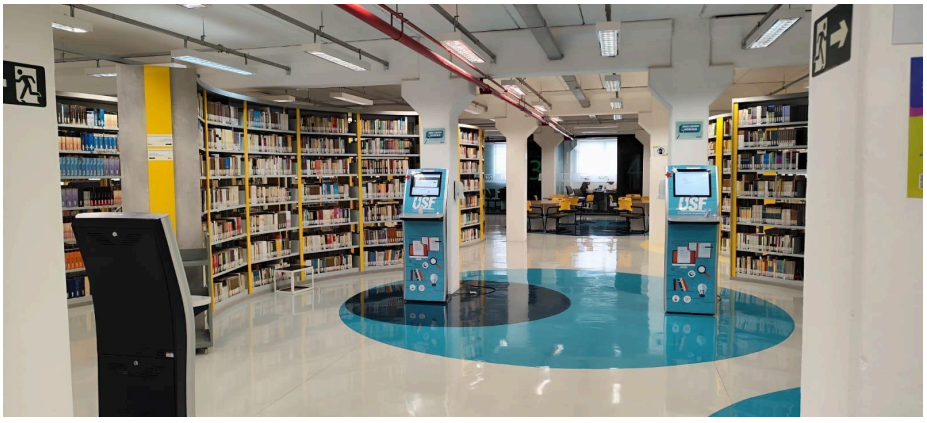

Fonte: Arquivo do SIBUSF, 2025.

Figura 40 - Espaço entre o acervo com mesa de estudo em grupo



Fonte: Arquivo do SIBUSF, 2025.

Figura 41 - Mesas e salas de estudo em grupo

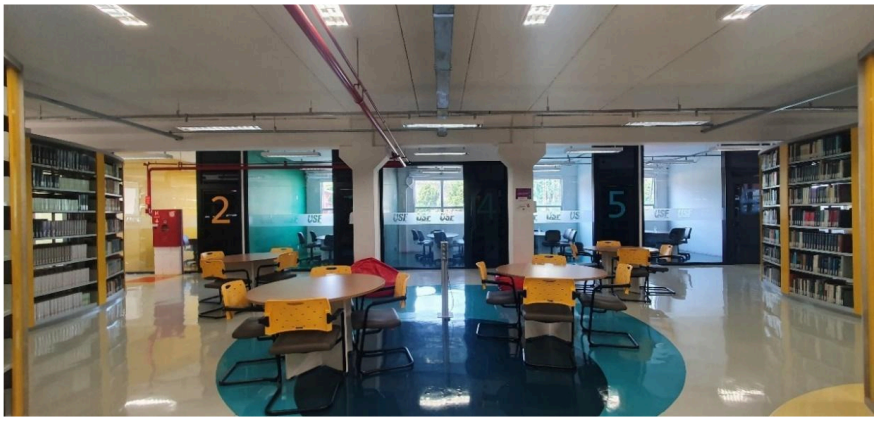

Fonte: Fonte: Arquivo do SIBUSF, 2021.

Figura 42 - Espaço central da biblioteca com mesa de estudos e totens para pesquisa no catálogo online



Fonte: Arquivo do SIBUSF, 2021.

Figura 43 - Visão lateral do acervo, mesas de estudo em grupo e pufes para leitura

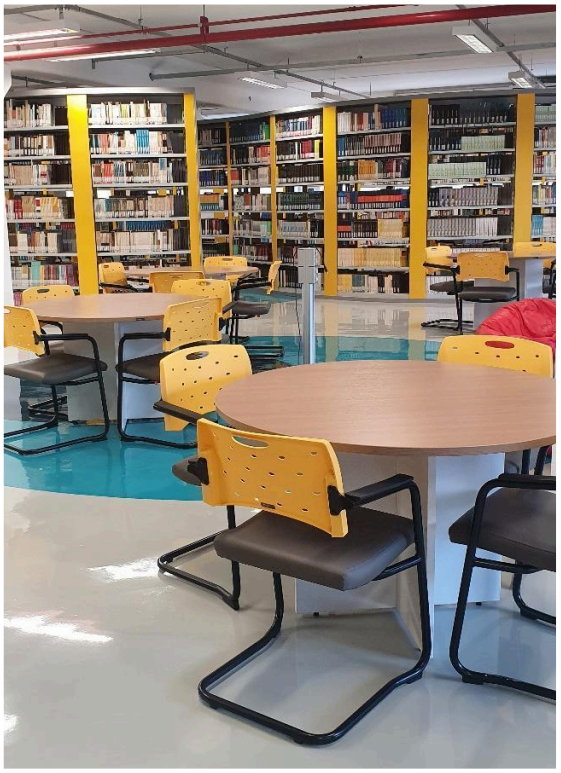

Fonte: Arquivo do SIBUSF, 2021.

Figura 44 - Computadores para uso de pesquisa, sendo um exclusivo para PcD

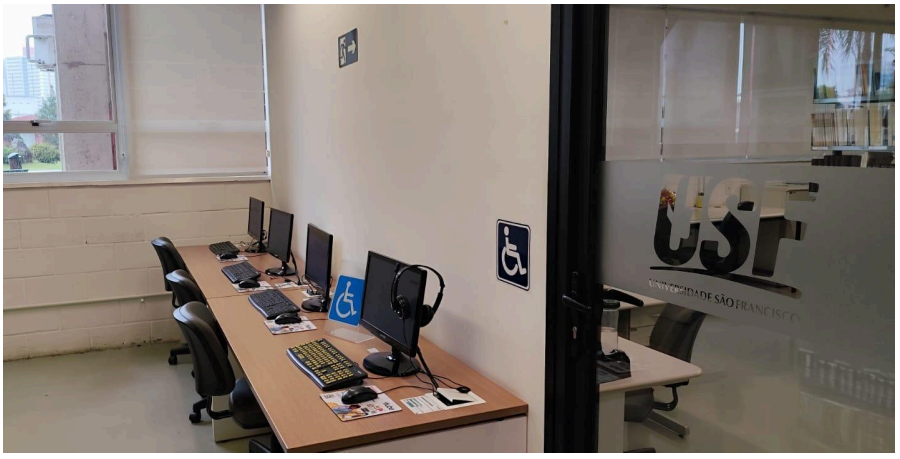

Fonte: Arquivo do SIBUSF, 2025.

Figura 45 - Computadores para pesquisas acadêmicas, sendo um exclusivo para PcD

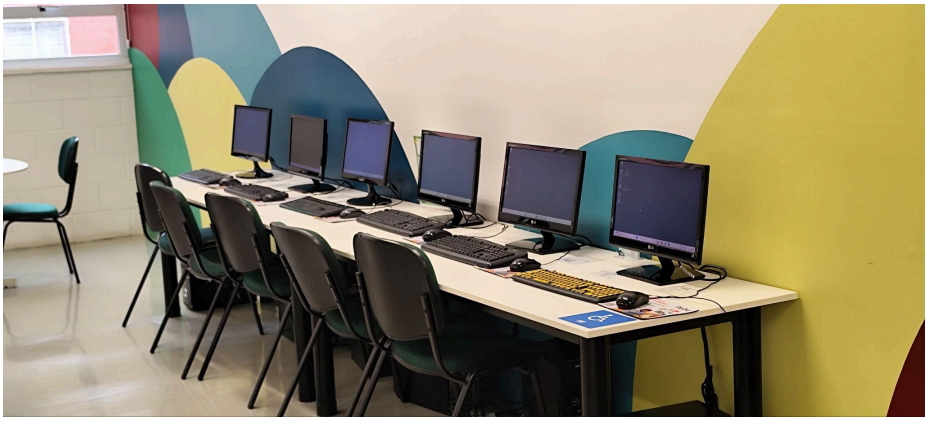

Fonte: Arquivo do SIBUSF, 2026.

Figura 46 - Espaço de inovação climatizado, com retroprojetor e mesas que se adaptam às necessidades das atividades



Fonte: Arquivo do SIBUSF, 2021.

Figura 47 - Espaço exclusivo para estudos individuais



Fonte: Arquivo do SIBUSF, 2021.

Figura 48 - Sala de estudo em grupo climatizada e acessível para até seis pessoas

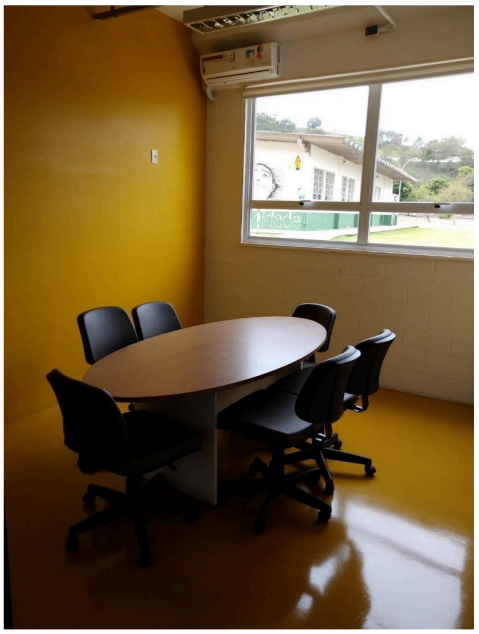

Fonte: Arquivo do SIBUSF, 2021.

Figura 49 – Chromebooks armazenados em carrinho de aço, com rodízio e fechadura, próprio para recarga



Fonte: Arquivo do SIBUSF, 2025.

Figura 50 - Câmera de vigilância externa na biblioteca

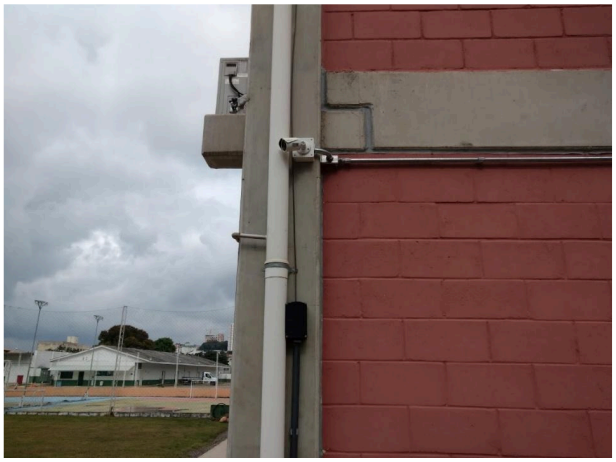

Fonte: Arquivo do SIBUSF, 2021.

Figura 51 - Saída de emergência com alarme sonoro



Fonte: Arquivo do SIBUSF, 2021.

Figura 52 - Hidrante localizado no interior da biblioteca, próximo à saída de emergência e às salas de estudo



Fonte: Arquivo do SIBUSF, 2021.

1.1.5 Biblioteca Frei Constantino Koser, Polo ITF Petrópolis, RJ

Figura 53 - Entrada principal da Biblioteca Frei Constantino Koser

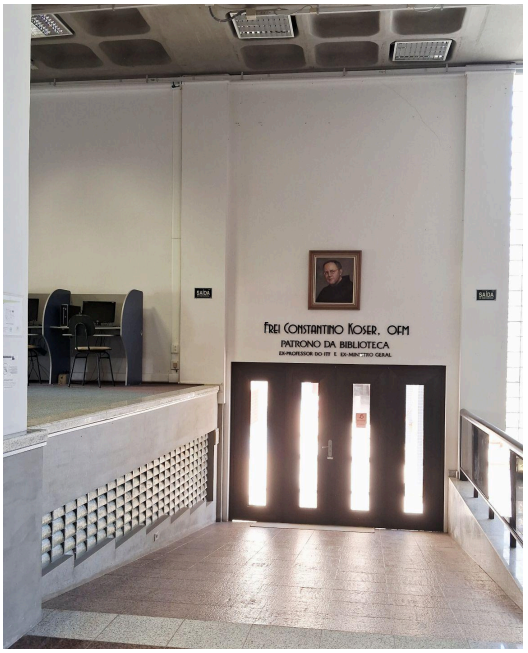

Fonte: Arquivo do SIBUSF, 2026.

Figura 54 - Balcão de atendimento



Fonte: Arquivo do SIBUSF, 2024.

Figura 55 - Visão do hall de entrada da Biblioteca



Fonte: Arquivo do SIBUSF, 2024.

Figura 56 - Visão do acervo de livros e periódicos disponíveis no terceiro andar



Fonte: Arquivo do SIBUSF, 2024.

Figura 57 - Visão do acervo no terceiro andar



Fonte: Arquivo do SIBUSF, 2025.

Figura 58 - Espaço com mesas para estudos em grupo e individual

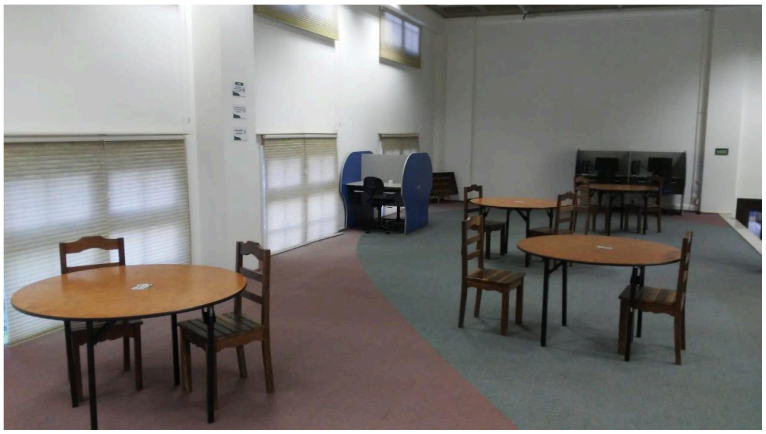

Fonte: Arquivo do SIBUSF, 2024.

Figura 59 - Sala de estudos em grupo



Fonte: Arquivo do SIBUSF, 2024.

Figura 60 - Mesa para estudo individual



Fonte: Arquivo do SIBUSF, 2024.

Figura 61 - Computador de PcD para pesquisa ao catálogo online



Fonte: Arquivo do SIBUSF, 2026

Figura 62 - Computadores para pesquisas e estudos

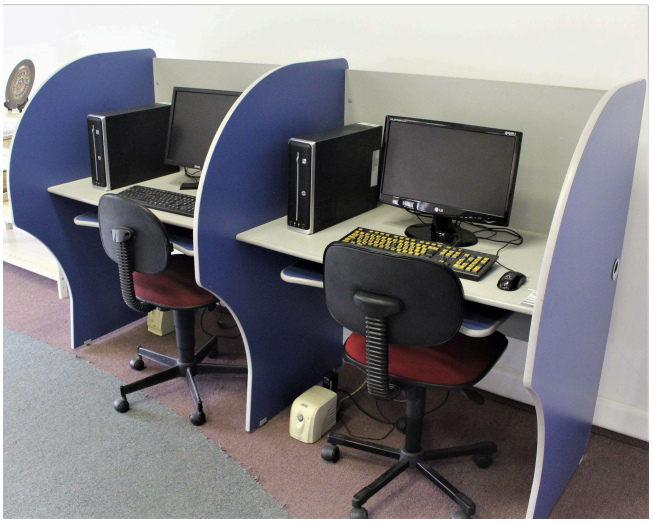

Fonte: Arquivo do SIBUSF, 2024

Figura 63 - Auditório



Fonte: Arquivo do SIBUSF, 2024.

Figura 64 - Elevador para acesso aos pisos superiores



Fonte: Arquivo do SIBUSF, 2026.

Figura 65 - Hidrante localizado no interior da biblioteca

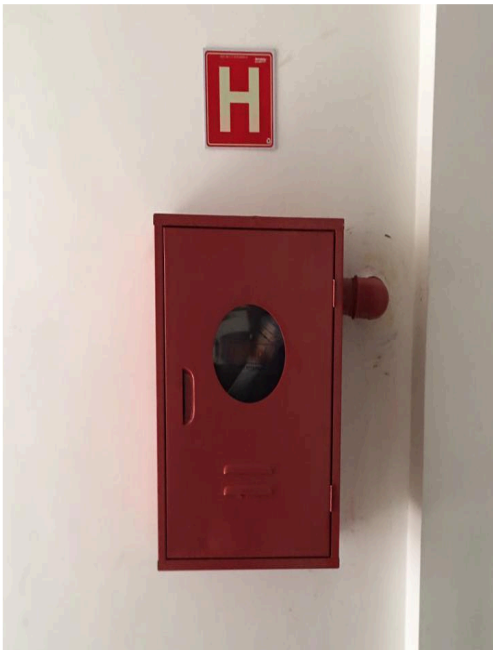

Fonte: Arquivo do SIBUSF, 2024.

Figura 66 - Extintores de incêndio localizados próximo aos banheiros do térreo



Fonte: Arquivo do SIBUSF, 2025.

Figura 67 - Câmpus USF - Sagrado



Fonte: Arquivo do SIBUSF, 2024.

Figura 68 - Polo de Educação a Distância da USF em Amparo/SP



Fonte: Arquivo do SIBUSF, 2021.

Figura 69 - Polo de Educação a Distância da USF em Atibaia/SP



Fonte: Arquivo do SIBUSF, 2021.

Figura 70 - Polo de Educação a Distância da USF em Cambuí/MG



Fonte: Arquivo do SIBUSF, 2021.

Figura 71 - Polo de Educação a Distância da USF em Extrema/MG



Fonte: Homepage USF, 2023.

Figura 72 - Polo de Educação a Distância da USF em Guaratinguetá/SP



Fonte: Arquivo do SIBUSF, 2022.

Figura 73 - Polo de Educação a Distância da USF em Itajubá/MG



Fonte: Homepage USF, 2023.

Figura 74 - Polo de Educação a Distância da USF em Jundiaí/SP



Fonte: Arquivo do SIBUSF, 2022.

Figura 75 - Polo de Educação a Distância da USF em Mairiporã/SP



Fonte: Arquivo do SIBUSF, 2022.

Figura 76 - Polo de Educação a Distância da USF em Paulínia/SP



Fonte: Arquivo do SIBUSF, 2021.

Figura 77 - Polo de Educação a Distância da USF em Pouso Alegre/MG



Fonte: Arquivo do SIBUSF, 2021.

Figura 78 - Polo de Educação a Distância da USF em São Bernardo do Campo/SP



Fonte: Arquivo do SIBUSF, 2021.

Figura 79 - Polo de Educação a Distância da USF em São José dos Campos/SP



Fonte: Arquivo do SIBUSF, 2021.