

**EDITAL EAG/IT 1/2025**

**ABRE INSCRIÇÕES PARA SELEÇÃO DE ESTUDANTES PARA MONITORIA VOLUNTÁRIA NO CURSO DE ENGENHARIA AGRONÔMICA DO CÂMPUS ITATIBA DA UNIVERSIDADE SÃO FRANCISCO – USF.**

A Coordenadora do Curso de Graduação em Engenharia Agrônoma do Câmpus Itatiba da Universidade São Francisco – USF, no uso de suas atribuições e de acordo com as diretrizes estabelecidas pela Resolução CONSEPE 1/2005, baixa o seguinte

**EDITAL**

**Art. 1.º** Ficam abertas, no período de 1.º de julho de 2024 a 17 de agosto de 2025, as inscrições para a seleção de Monitor Voluntário no curso de Graduação em Engenharia Agrônoma do Câmpus Itatiba da Universidade São Francisco – USF, conforme componentes curriculares constantes no anexo.

**Art. 2.º** As inscrições devem ser realizadas via USFConnect, Protocolo Online, Solicitação Acadêmica, Monitoria-Inscrição, mencionando o componente curricular no qual deseja se inscrever.

**Art. 3.º** As atividades do Monitor Voluntário, previstas no Plano de Trabalho, serão coordenadas pelo Docente Responsável pelo componente curricular.

**Art. 4.º** São critérios para habilitação do candidato:

- I. ser estudante regularmente matriculado na USF;
- II. ter disponibilidade devidamente comprovada de horário;
- III. ter sido aprovado no componente curricular ou área junto à qual pretende exercer a Monitoria;
- IV. ter sido aprovado, no caso de atuação em área de componentes curriculares de natureza prática ou experimental, nos componentes curriculares teóricos correspondentes, bem como nos que são pré-requisitos naturais ou de maior correlação com aqueles;
- V. não ter sido anteriormente dispensado da Monitoria.

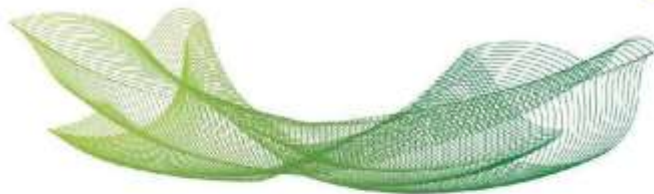

**Art. 5.º** O exame de seleção será realizado pelo docente responsável pelo componente curricular no período de 18 a 22 de agosto de 2025.

**Art. 6.º** O resultado da monitoria será divulgado nos dias 25 e 29 de agosto de 2025 por meio de resposta do Protocolo Online.

**Art. 7.º** Imediatamente após a seleção, o resultado será encaminhado à Coordenação do Curso de Graduação em Engenharia Agrônômica para publicação e os aprovados receberão o termo de compromisso via e-mail institucional, para assinatura digital.

**Parágrafo único.** O período de monitoria será de 1.º de setembro a 12 de dezembro de 2025.

**Art. 8.º** O Termo de Compromisso como Monitor Voluntário pode ser rescindido a qualquer momento pela Direção de Câmpus, a pedido do monitor ou da Coordenação do Curso, o que implicará a perda imediata das prerrogativas inerentes à função exercida.

**Art. 9.º** Dê-se ciência aos interessados e a quem de direito para que o presente produza seus efeitos.

Publique-se.

Itatiba, SP, 27 de junho de 2025.

Livia Moura de Souza  
**Coordenadora**

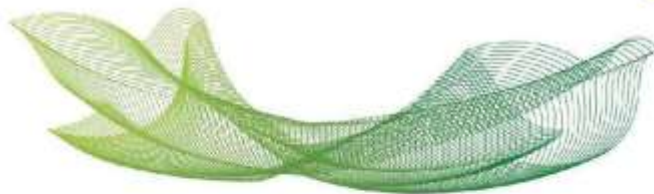

## ANEXO

### I. **BIOLOGIA CELULAR E MOLECULAR**

Docente responsável: Jaine Alves Anselmo

Número de Vagas: 1 Noturno

Carga Horária semanal do Monitor: 1h às sextas-feiras, das 19h às 20h, de forma remota

Critério de avaliação: ter sido aprovado no componente curricular, o Coeficiente de Rendimento Acadêmico - CRA e entrevista. II.

### II. **FISICA APLICADA**

Docente responsável: Eduardo Alves Rodrigues

Número de Vagas: 1 Noturno

Carga Horária semanal do Monitor: 1h às sextas-feiras, das 19h às 20h, de forma remota

Critério de avaliação: ter sido aprovado no componente curricular, o Coeficiente de Rendimento Acadêmico - CRA e entrevista. III.

### III. **APLICACOES MATEMATICAS**

Docente responsável: Elesabeth Conceição Sena Gonçalves

Número de Vagas: 1 Noturno

Carga Horária semanal do Monitor: 1h às sextas-feiras, das 19h às 20h, de forma remota

Critério de avaliação: ter sido aprovado no componente curricular, o Coeficiente de Rendimento Acadêmico - CRA e entrevista.

### IV. **ECOFISIOLOGIA VEGETAL**

Docente responsável: Luis Rodrigo Miyamoto Barberis

Número de Vagas: 1 Noturno

Carga Horária semanal do Monitor: 1h às sextas-feiras, das 19h às 20h, de forma remota

Critério de avaliação: ter sido aprovado no componente curricular, o Coeficiente de Rendimento Acadêmico - CRA e entrevista.

### V. **MELHORAMENTO GENETICO E BIOTECNOLOGIA**

Docente responsável: Livia Moura de Souza

Número de Vagas: 1 Noturno

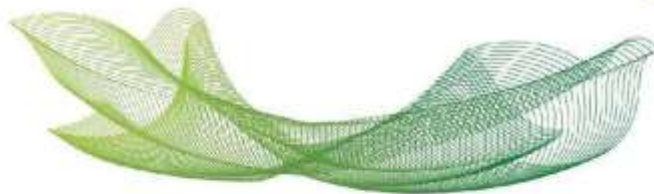

Carga Horária semanal do Monitor: 1h às sextas-feiras, das 19h às 20h, de forma remota  
Critério de avaliação: ter sido aprovado no componente curricular, o Coeficiente de Rendimento Acadêmico - CRA e entrevista.

#### **VI. PRÁTICA PROFISSIONAL: PRODUÇÃO DE FRUTAS E HORTALICAS**

Docente responsável: Livia Moura de Souza

Número de Vagas: 1 Noturno

Carga Horária semanal do Monitor: 1h às sextas-feiras, das 19h às 20h, de forma remota

Critério de avaliação: ter sido aprovado no componente curricular, o Coeficiente de Rendimento Acadêmico - CRA e entrevista.

#### **VII. MANEJO E PRODUÇÃO FLORESTAL**

Docente responsável: Cezario Benedito Galvao

Número de Vagas: 1 Noturno

Carga Horária semanal do Monitor: 1h às sextas-feiras, das 19h às 20h, de forma remota

Critério de avaliação: ter sido aprovado no componente curricular, o Coeficiente de Rendimento Acadêmico - CRA e entrevista.