

EDITAL ENF/CP 8/2024

ABRE INSCRIÇÕES PARA SELEÇÃO DE ESTUDANTES PARA MONITORIA VOLUNTÁRIA NO CURSO DE GRADUAÇÃO EM ENFERMAGEM DO CÂMPUS CAMPINAS DA UNIVERSIDADE SÃO FRANCISCO – USF.

A Coordenadora do Curso de Graduação em Enfermagem do Câmpus Campinas da Universidade São Francisco – USF, no uso de suas atribuições e de acordo com as diretrizes estabelecidas pela Resolução CONSEPE 1/2005, baixa o seguinte

EDITAL

Art. 1.º Ficam abertas, no período de 16 de dezembro de 2024 a 21 de fevereiro de 2025, as inscrições para a seleção de Monitor Voluntário no curso de Graduação em Enfermagem do Câmpus Campinas da Universidade São Francisco – USF, conforme componentes curriculares constantes do anexo.

Art. 2.º As inscrições devem ser realizadas via USFConnect, Protocolo Online, Solicitação Acadêmica, Monitoria-Inscrição, mencionando o componente curricular no qual deseja se inscrever.

Art. 3.º As atividades do Monitor Voluntário, previstas no Plano de Trabalho, serão coordenadas pelo Docente Responsável pelo componente curricular.

Art. 4.º São critérios para habilitação do candidato:

- I. ser estudante regularmente matriculado na USF;
- II. ter disponibilidade devidamente comprovada de horário;
- III. ter sido aprovado no componente curricular ou área junto à qual pretende exercer a Monitoria;
- IV. ter sido aprovado, no caso de atuação em área de componentes curriculares de natureza prática ou experimental, nos componentes curriculares teóricos correspondentes, bem como nos que são pré-requisitos naturais ou de maior correlação com aqueles;
- V. não ter sido anteriormente dispensado da Monitoria.

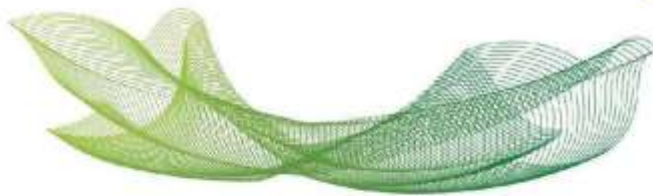

Art. 5.º O exame de seleção será realizado pelo docente responsável pelo componente curricular no período de 24 a 26 de fevereiro de 2025.

Art. 6.º O resultado da monitoria será divulgado nos dias 27 e 28 de fevereiro de 2025 por meio de resposta do Protocolo Online.

Art. 7.º Imediatamente após a seleção, o resultado será encaminhado à Coordenação do Curso de Graduação em Enfermagem para publicação e os aprovados receberão o termo de compromisso via e-mail institucional, para assinatura digital.

Parágrafo Único. O período de monitoria será de 6 de março a 20 de junho de 2025.

Art. 8.º O Termo de Compromisso como Monitor Voluntário pode ser rescindido a qualquer momento pela Direção de Câmpus, a pedido do monitor ou da Coordenação do Curso, o que implicará a perda imediata das prerrogativas inerentes à função exercida.

Art. 9. Dê-se ciência aos interessados e a quem de direito para que o presente produza seus efeitos.

Publique-se.

Campinas, SP, 16 de dezembro de 2024.

Denise de Souza Ribeiro
Coordenadora

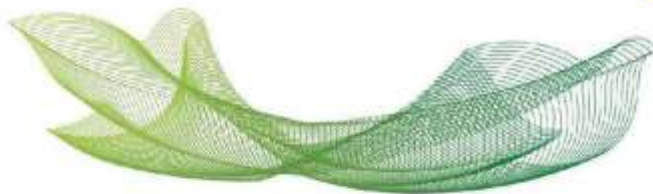

ANEXO

I. FISIOLOGIA (SAGRADO CORAÇÃO)

Docente responsável: Leonardo Henrique Dalcheco Messias

Número de Vagas: 2 Noturno

Carga Horária semanal do Monitor: 2 horas, em dia(s) e horário(s) a combinar na entrevista, de forma presencial

Critério de avaliação: ter cursado e aprovado no componente curricular de Fisiologia, entrevista e análise curricular.

II. HISTOLOGIA E EMBRIOLOGIA (SAGRADO CORAÇÃO)

Docente responsável: Luciana Konecny Kohn

Número de Vagas: 2 Noturno

Carga Horária semanal do Monitor: 2 horas, em dia(s) e horário(s) a combinar na entrevista, de forma presencial

Critério de avaliação: ter cursado e aprovado no componente curricular de Histologia e Embriologia, com comprovação em seu histórico escolar de, no mínimo, média 7,0 (sete), entrevista e aprovação na seleção prática.

III. PROCEDIMENTOS DE ENFERMAGEM

Docente responsável: Luciana Fernandes

Número de Vagas: 1 Matutino

Carga Horária do Monitor: 4 horas, às terças-feiras das 9h às 12h20, nas aulas práticas (plano de atividades), de forma presencial

Critério de avaliação: ter cursado e aprovado nos componentes curriculares de Anatomia Humana, Fisiologia, Aspectos Essenciais no Processo do Cuidar, Farmacologia e Procedimentos de Enfermagem, ou equivalente, com comprovação em seu histórico escolar de, no mínimo, média 7,0 (sete), entrevista e ter disponibilidade de horário para exercer a monitoria

IV. PROCEDIMENTOS DE ENFERMAGEM

Docente responsável: Marina Dallari Mesquita

Número de Vagas: 1 Noturno

Carga Horária do Monitor: 4 horas, às sextas-feiras das 18h40 às 22h, nas aulas práticas (plano de atividades), de forma presencial



Critério de avaliação: ter cursado e aprovado nos componentes curriculares de Anatomia Humana, Fisiologia, Aspectos Essenciais no Processo do Cuidar, Farmacologia e Procedimentos de Enfermagem, ou equivalente, com comprovação em seu histórico escolar de, no mínimo, média 7,0 (sete), entrevista e ter disponibilidade de horário para exercer a monitoria

V. SEMIOLOGIA E SEMIOTÉCNICA

Docente responsável: Elaine Reda da Silva

Número de Vagas: 1 Matutino

Carga Horária do Monitor: 4 horas, às quartas-feiras das 9h às 12h20, nas aulas práticas (plano de atividades), de forma presencial

Critério de avaliação: ter cursado e aprovado nos componentes curriculares de Anatomia Humana, Fisiologia Humana e Semiologia e Semiotécnica ou equivalente, com comprovação em seu histórico escolar de, no mínimo, média 7,0 (sete), entrevista e ter disponibilidade de horário para exercer a monitoria

VI. SEMIOLOGIA E SEMIOTÉCNICA

Docente responsável: Elaine Reda da Silva

Número de Vagas: 1 Noturno

Carga Horária do Monitor: 4 horas, às quartas-feiras das 18h40 às 22h, nas aulas práticas (plano de atividades), de forma presencial

Critério de avaliação: ter cursado e aprovado nos componentes curriculares de Anatomia Humana, Fisiologia Humana e Semiologia e Semiotécnica ou equivalente, com comprovação em seu histórico escolar de, no mínimo, média 7,0 (sete), entrevista e ter disponibilidade de horário para exercer a monitoria.